



Ενημερωτικό Σημείωμα

7^{ης} Συνεδρίασης Επιτροπής Παρακολούθησης του Επιχειρησιακού Προγράμματος «Ανατολική Μακεδονία και Θράκη» 2014-2020

Δράμα, 30 Ιουνίου 2023

1. Γενικά

Το Περιφερειακό Επιχειρησιακό Πρόγραμμα «Ανατολική Μακεδονία και Θράκη» 2014–2020 (ΕΠ ΑΜΘ 2014-2020) έχει συνολικό προϋπολογισμό (Κοινοτική και Εθνική συμμετοχή) **457.129.769 €**, εκ των οποίων **378.736.834€ (82,85%)** είναι ο προϋπολογισμός του Ευρωπαϊκού Ταμείου Περιφερειακής Ανάπτυξης (ΕΤΠΑ) και **78.392.935€ (17,15%)** είναι ο προϋπολογισμός του Ευρωπαϊκού Κοινωνικού Ταμείου (ΕΚΤ). Διαρθρώνεται σε έξι (-6-) άξονες προτεραιότητας όπως αποτυπώνεται στο Σχήμα 1.

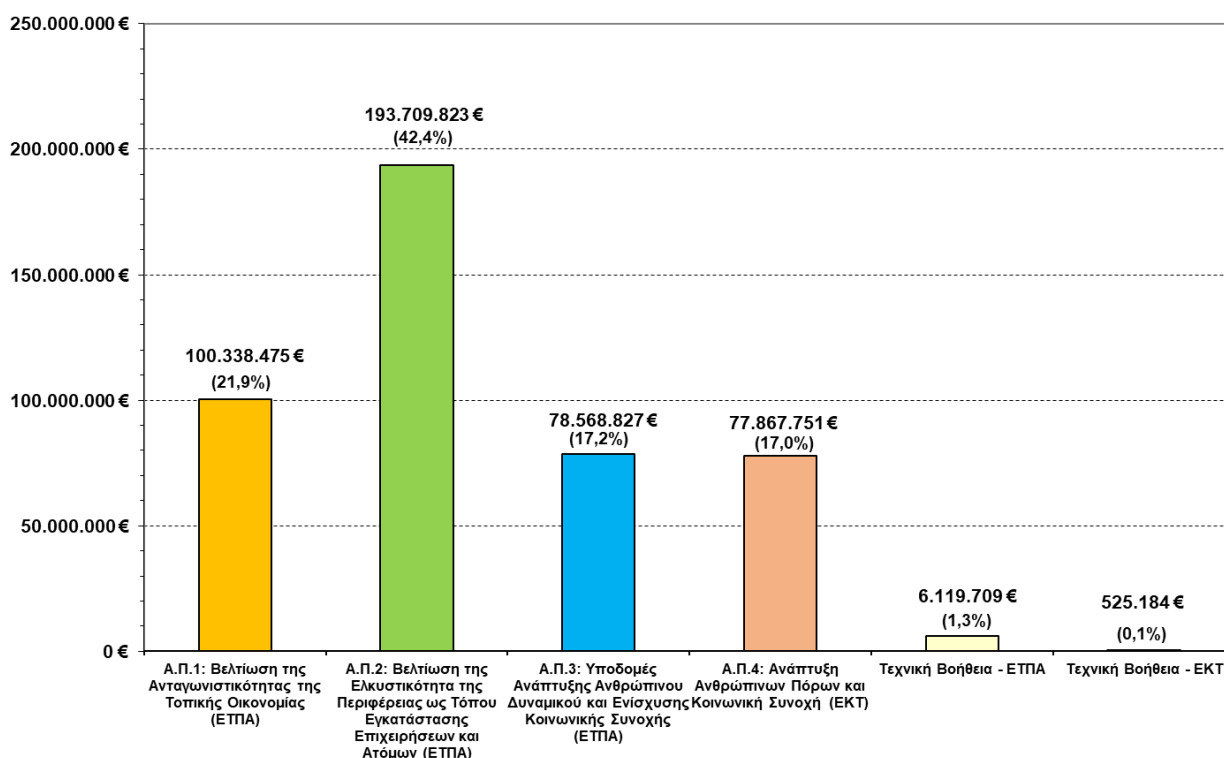

Σχήμα 1: Κατανομή πόρων ΕΠ ΑΜΘ 2014-2020 ανά Άξονα Προτεραιότητας.

2. Πρόοδος υλοποίησης

Το **2023** είναι το τελευταίο έτος επιλεξιμότητας του ΕΠ ΑΜΘ 2014-2020 και χαρακτηρίζεται από την προσπάθεια επιτάχυνσης της πορείας υλοποίησής του, ήτοι των συμβάσεων και των πληρωμών (δαπανών) των ήδη ενταγμένων έργων.



Η πορεία υλοποίησης του ΕΠ ΑΜΘ 2014-2020 συνολικά αλλά και ανά Άξονα Προτεραιότητας, Ταμείο και Δράση έως 01.06.2023 παρουσιάζεται στο Πίνακα Α.1 του Παραρτήματος. Επίσης, στον ακόλουθο Πίνακα 1 παρουσιάζεται, συγκριτικά από την προηγούμενη, 6^η Συνεδρίαση της Επιτροπής Παρακολούθησης που έλαβε χώρα στις 25 Νοεμβρίου του 2022 στην Αλεξανδρούπολη, η πρόοδος υλοποίησης βασικών μεγεθών του προγράμματος, όπως Συμβάσεις και Πληρωμές, σε απόλυτα νούμερα (€) αλλά και ως ποσοστό (%) της δημόσιας δαπάνης. Σημειώνεται ότι κατά την περίοδο αναφοράς (25.11.2022 έως 01.06.2023) δεν εκδόθηκαν νέες προσκλήσεις και δεν εντάχθηκαν νέες πράξεις καθώς όπως αναφέρθηκε βρισκόμαστε στο τελευταίο έτος υλοποίησης του προγράμματος.

Πίνακας 1. Μεταβολή βασικών μεγεθών του προγράμματος ΕΠ ΑΜΘ 14-20 κατά την περίοδο αναφοράς (25.11.2022 έως 01.06.2023)

Μέγεθος ^{1,2}	25.11.2022	01.06.2023	Μεταβολή
Σύνολο προγράμματος			
Συμβάσεις	677.401.197 €	687.868.242 €	10.467.045 €
	148,19%	150,48%	2,29%
Δαπάνες	358.085.796 €	416.444.466 €	58.358.670 €
	78,33%	91,10%	12,77%
ΕΤΠΑ			
Συμβάσεις	571.242.048 €	584.696.669 €	13.454.6218 €
	150,83%	154,38%	3,55%
Δαπάνες	278.079.510 €	327.549.242 €	49.469.732 €
	73,42%	86,48%	13,06%
ΕΚΤ			
Συμβάσεις ³	106.159.150 €	103.171.573 €	-2.987.577 €
	135,42%	131,61%	-3,81%
Δαπάνες	80.006.287 €	88.895.224 €	8.888.938 €
	102,06%	113,40%	11,34%

1. Οι προϋπολογισμοί (σε €) αφορούν σε Συγχρηματοδοτούμενη Δημόσια Δαπάνη.
2. Το ποσοστό (%) υπολογίζονται ως προ το συνολικό προϋπολογισμό που είναι 457.129.769€ για το ΕΠ ΑΜΘ 2014-2020, 378.736.834 € για το ΕΤΠΑ και 78.392.935 € για το ΕΚΤ.
3. Η αρνητική τιμή στη μεταβολή των συμβάσεων του ΕΚΤ προκύπτει από τη μη υλοποίηση της Δράσης 9ιν.24Α.8: “Ενίσχυση των Δημόσιων Δομών Υγείας της ΠΑΜΘ σε χώρους μεταναστών και προσφύγων για την αντιμετώπιση της Υγειονομικής Κρίσης του COVID 19” καθώς οι σχετικές ανάγκες καλύφθηκαν από άλλους πόρους.

Διαπιστώνεται σημαντική επιτάχυνση της πρόόδου υλοποίησης του προγράμματος καθώς το ποσοστό απορρόφησης αυξάνεται από 78,33% στις 25.11.2022 σε 91,10%, στις 01.06.2023, ήτοι αύξηση κατά 12,77%. Ειδικά για το ΕΤΠΑ, το ποσοστό απορρόφησης αυξάνεται από 73,42% σε 86,48%, ήτοι αύξηση κατά 13,06%. Παραμένουν όμως σημαντικές προκλήσεις για την ομαλή ολοκλήρωση του προγράμματος



κυρίως σε ότι αφορά στον τομέα των Δημοσίων Έργων και των Προμηθειών που έχουν πληγεί εντονότερα από τις πολλαπλές κρίσεις (οικονομική, υγειονομική, ενεργειακή).

Πέρα όμως από την ποσοτική πρόοδο του προγράμματος, κρίνεται σκόπιμο να αναφερθούν σημαντικά ποιοτικά επιτεύγματα, όπως αυτά αποτυπώνονται στους Δείκτες Εκροής των πράξεων του προγράμματος και αποδίδουν σημαντικά οφέλη στους κατοίκους και στις επιχειρήσεις της Περιφέρειας ΑΜΘ. Αναλυτικά στοιχεία της προόδου υλοποίησης των Δεικτών Εκροής και του Πλαισίου Επίδοσης του προγράμματος, λαμβάνοντας υπόψη και την προοπτική επίτευξής τους έως το τέλος της προγραμματικής περιόδου, παρουσιάζονται στον Πίνακα Β.1 του Παραρτήματος Β και συνοπτικά έχουν ως ακολούθως:

Επιχειρηματικότητα-Έρευνα & Ανάπτυξη

- **41 επενδυτικά σχέδια επιχειρήσεων** στον τομέα της έρευνας-ανάπτυξης & καινοτομίας μοχλεύοντας ιδιωτική συμμετοχή **2,259 εκατ. €**. Το σύνολο των ενισχυόμενων επιχειρήσεων, συνεργάζεται με ερευνητικά ιδρύματα για να εισάγουν νέα προϊόντα και υπηρεσίες στην επιχείρηση σε τομείς της περιφερειακής στρατηγικής έξυπνης εξειδίκευσης (αγροδιατροφή, μη μεταλλικά ορυκτά, χημικά-πλαστικά, ηλεκτρονικά-ηλεκτρολογικά υλικά, τουρισμό, κ.α.).
- **107 νέες επιχειρήσεις**, κατά προτεραιότητα σε τομείς της Περιφερειακής Στρατηγικής Έξυπνης Εξειδίκευσης ενισχύονται μοχλεύοντας ιδιωτική συμμετοχή **4,916 εκατ. €** και αυξάνοντας την απασχόληση στις επιχειρήσεις που ενισχύονται κατά **33 ισοδύναμα πλήρους χρόνου απασχόλησης**.
- **148 νέες επιχειρήσεις στον Τουρισμό** ενισχύονται μοχλεύοντας ιδιωτική συμμετοχή **20,234 εκατ. €** και αυξάνοντας την απασχόληση στις επιχειρήσεις που ενισχύονται κατά **46 ισοδύναμα πλήρους χρόνου απασχόλησης**.
- **56 επενδυτικά σχέδια υφιστάμενων επιχειρήσεων**, κατά προτεραιότητα σε τομείς της Περιφερειακής Στρατηγικής Έξυπνης Εξειδίκευσης αναμένεται να ολοκληρωθούν, μοχλεύοντας ιδιωτική συμμετοχή **10,807 εκατ. €** και αυξάνοντας την απασχόληση στις επιχειρήσεις που ενισχύονται κατά **49 ισοδύναμα πλήρους χρόνου απασχόλησης**.
- **201 επιχειρήσεις επιλέχθηκαν να ενισχυθούν** με 10 εκατ. € μέσω χρηματοδοτικών εργαλείων (ΤΕΠΙΧ II) με δάνεια επιμερισμένου κινδύνου, μικροπιστώσεις, επιδότηση επιτοκίου.
- **22.627 επιχειρήσεις ενισχύθηκαν με 59.724.211 €** για την αντιμετώπιση των συνεπειών της πανδημίας COVID-19 στην Ανατολική Μακεδονία και Θράκη με μη επιστρεπτέο κεφάλαιο κίνησης.



- Ξεκίνησε τη λειτουργία της η **Θερμοκοιτίδα Επιχειρήσεων του Δημοκριτείου Πανεπιστημίου Θράκης** (<https://thinc.duth.gr/el/>) με περισσότερες από **20 νέες επιχειρηματικές ιδέες** να συμμετέχουν στην πρώτη φάση ωρίμανσης. Επίσης έχει ξεκινήσει ο Β' κύκλος για την υποβολή νέων ιδεών με στόχο περισσότερες από **42 επιχειρηματικές ομάδες** να υποστηριχθούν, ήτοι να λάβουν μη οικονομική ενίσχυση.
- **6 ψηφιακές εφαρμογές** (Επενδυτική Προτεραιότητα 2c) για την παροχή υπηρεσιών στον τουρισμό, στον πολιτισμό και στη διαχείριση κοινωνικών και περιβαλλοντικών πληροφοριών υλοποιούνται στο πλαίσιο των Στρατηγικών Βιώσιμης Αστικής Ανάπτυξης (ΣΒΑΑ) των τριών αστικών κέντρων της Περιφέρειας (Αλεξανδρούπολης, Καβάλας και Δράμας).

Ενέργεια

- Συνεχίζεται η υλοποίηση του έργου για την αξιοποίηση του **γεωθερμικού πεδίου** στο «Αρίστηνο» του Δήμου Αλεξανδρούπολης με στόχο την παραγωγή ανανεώσιμης ενέργειας 6 MW και ετήσια μείωση των εκπομπών των αερίων θερμοκηπίου κατά 3.000 τόνους ισοδύναμου CO₂.
- **Αναμένεται να ολοκληρωθούν παρεμβάσεις ενεργειακής αναβάθμισης σε 22 δημόσια κτίρια** (νοσοκομεία, σχολεία, αθλητικά κέντρα, κτίρια διοίκησης, κ.α.) επιτυγχάνοντας μείωση της ετήσιας κατανάλωσης πρωτογενούς ενέργειας 20,5 GWh ανά έτος και αντίστοιχα μείωση των εκπομπών των αερίων θερμοκηπίου κατά 5.883 τόνους ισοδύναμου CO₂.
- **2.600 νοικοκυριά (ιδιωτικές κατοικίες)** έχουν επιλεγεί να ενισχυθούν για την υλοποίηση παρεμβάσεων ενεργειακής αναβάθμισης με στόχο την μείωση των εκπομπών των αερίων θερμοκηπίου κατά 4.858 τόνους ισοδύναμου CO₂.
- Συνεχίζεται επίσης, αν και με σημαντικές δυσκολίες και καθυστερήσεις, το έργο: **"Ανάπτυξη Δικτύων Φυσικού Αερίου Μέσης και Χαμηλής Πίεσης στην Περιφέρεια ΑΜΘ"**, το οποίο εκτιμάται ότι θα ολοκληρωθεί στην επόμενη προγραμματική περίοδο. Υπολογίζεται ότι, στο τέλος του 2023, περίπου 4.000 νοικοκυριά θα έχουν πρόσβαση σε παροχή φυσικού αερίου.

Περιβάλλον και Κλιματική Αλλαγή

- Σύγχρονος εξοπλισμός **πρόληψης και διαχείρισης κινδύνων και καταστροφών** (Πυροσβεστικά Οχήματα και Μηχανήματα Γεωτεχνικών Έργων) προμηθεύεται από την Πυροσβεστική Υπηρεσία και το Υπουργείο Εθνικής Άμυνας καλύπτοντας το σύνολο της έκτασης και του πληθυσμού της Περιφέρειας.



- **193.355 κάτοικοι** της Περιφέρειας εξυπηρετούνται από βελτιωμένες υποδομές ύδρευσης που καλύπτουν ελλείψεις σε επάρκεια αλλά και ποιότητα πόσιμου ύδατος.

Μεταφορές και Οδική Ασφάλεια

- Ξεκίνησε τη υλοποίηση του έργου «**Κάθετος Άξονας Ε61 Εγνατίας Οδού Καβάλα-Δράμα-Σέρρες Τμήμα Ανισόπεδος Κόμβος Κρηνίδων-Ισόπεδο Κόμβο Σταυρού**», 8,26 χιλιομέτρων με προϋπολογισμό **52,4 εκατ. €**.
- Συνεχίζεται η αναβάθμιση του **Κάθετου Άξονα της Εγνατίας Οδού «Αρδάνιο – Ορμένιο»**, στο **τμήμα Αρδάνιο–Μάνδρα** με το έργο «Ολοκλήρωση εργασιών παράκαμψης Προβατών».
- Βελτιώνεται η οδική ασφάλεια **141,74 χλμ του Επαρχιακού και Εθνικού δικτύου** της Περιφέρειας με την υλοποίηση την υλοποίηση 13 έργων.

Υγεία-Εκπαίδευση

- Ο τομέας της **υγείας** ενισχύθηκε σημαντικά και ειδικά για την αντιμετώπιση των εξαιρετικά κρίσιμων συνθηκών της υγειονομικής κρίσης. Ειδικότερα ενισχύθηκαν, με περισσότερα από **41 εκατ. €** όλες οι δομές και μονάδες υγείας της περιφέρειας από το ΕΤΠΑ για την προμήθεια και αναβάθμιση εξοπλισμού, καλύπτοντας το σύνολο του πληθυσμού της Περιφέρειας. Επιπρόσθετα, ο τομέας της υγείας ενισχύθηκε από το ΕΚΤ με περίπου **23,5 εκατ. €** για την πρόσληψη επικουρικού προσωπικού σε 41 δομές υγείας στην Π-ΑΜΘ (Νοσοκομεία, Κέντρα Υγείας, ΕΚΑΒ), με περίπου 240 άτομα (220 νοσηλευτικό και βοηθητικό προσωπικό και 20 ιατρικό).
- Στην **εκπαίδευση** υλοποιούνται παρεμβάσεις σε όλες τις βαθμίδες (Πρωτοβάθμια, Δευτεροβάθμια, Τριτοβάθμια, Επαγγελματική Εκπαίδευση, Κατάρτιση και Εκπαίδευση ενηλίκων, με 56,9 εκατ. €, ωφελώντας περισσότερους από **100.000 μαθητές και φοιτητές** της Περιφέρειας.

Ευρωπαϊκό Κοινωνικό Ταμείο

Ένας ακόμη σημαντικός άξονας παρεμβάσεων του προγράμματος αφορά στις δράσεις του Ευρωπαϊκού Κοινωνικού Ταμείου, το ποσοστό απορρόφησης του οποίου από **102,06%** στις 25.11.2022 ανήλθε σε **113,40%** στις 01.06.2023 ενισχύοντας σημαντικά ευάλωτες ομάδες πληθυσμού της Περιφέρειας μας. Ειδικότερα:

- περισσότερα από **15.500 άτομα**, κυρίως **μητέρες αποδεσμεύτηκαν προς αναζήτηση εργασίας**, από τη φροντίδα εξαρτώμενων ατόμων-παιδιών. Από τις ανωτέρω ωφελούμενες, περίπου **710 αφορούν στην φροντίδα παιδιών ΑΜΕΑ**.



- Μέσω **4 Δομών καταπολέμησης της βίας των γυναικών** υποστηρίχθηκαν με διάφορους τρόπους, συμπεριλαμβανομένης της συμβουλευτικής, περίπου **2.700 γυναίκες**.
- Υποστηρίχθηκαν με **εξειδικευμένο εκπαιδευτικό και βοηθητικό νοσηλευτικό προσωπικό 407 μοναδικά σχολεία και 556 μαθητές με ειδικές ανάγκες**.
- Συνολικά ιδρύθηκαν και λειτουργούν **22 Κέντρα Κοινότητας** σε όλους της Δήμους της Π-ΑΜΘ, **8 από αυτά με Παράρτημα ΡΟΜΑ** (Αλεξανδρούπολης, Διδυμοτείχου, Δράμας, Κομοτηνής, Μαρώνειας – Σαπών, Νέστου, Ξάνθης, Ορεστιάδας), έχοντας εξυπηρετήσει περίπου **72.300 ωφελούμενους**.
- Μέσω **3 Κέντρων Ημερήσια Φροντίδας Ηλικιωμένων** που λειτουργούν από το 2017, (Δράμα, Νέστο και Προσοτσάνη) έχουν ωφεληθεί **157 άτομα**.
- Μέσω **5 δομών σίτισης** που λειτουργούν (Νευροκόπι, Νέστο, Ορεστιάδα, Αλεξανδρούπολη και Ίασμο) έχουν ωφεληθεί 1.497 άτομα.
- Σημαντική είναι και η ενίσχυση μέσω των **Κέντρων Δημέρευσης και Ημερήσιας Φροντίδας Ατόμων με Αναπηρία (ΚΕΔΗΦ)** αλλά και **Στεγών Υποστηριζόμενης Διαβίωσης (ΣΥΔ)** (Στην Κομοτηνή ο Σύλλογος «ΠΕΡΠΑΤΩ» και οι ΑΓ. ΘΕΟΔΩΡΟΙ, αλλά και στη Δράμα), ωφελούνται περισσότερα από **120 άτομα**.
- Επίσης στον τομέα της **ψυχικής υγείας**, παιδιών, ηλικιωμένων αλλά και καταπολέμησης της άνοιας και του αλτσχάιμερ, μέσω της χρηματοδότησης ιατρικών μνήμης έχουν ωφεληθεί **985 άτομα**.
- Από τις δράσεις αντιμετώπιση των **εξαρτήσεων** έχουν ωφεληθεί **342 άτομα**.
- Στο πλαίσιο της Δράσης λειτουργούν **7 ΤΟΜΥ** (2 Κομοτηνή, 2 Ξάνθη & από 1 σε Καβάλα, Αλεξανδρούπολη & Δράμα) και έχουν υποστηριχθεί **5.445 ατόμων** που πλήττονται από τη φτώχεια και ωφελούνται από τις υπηρεσίες των Τοπικών Ομάδων Υγείας ΤΟΜΥ.
- Περίπου **100 άτομα (ασθενείς και συνοδοί)** έχουν υποστηριχθεί (εκπαίδευση, ευαισθητοποίηση, παραγωγή υποστηρικτικού υλικού) στο πλαίσιο της Δράσης «Πρόληψη και αγωγή υγείας στο πλαίσιο της Πρωτοβάθμιας Φροντίδας Υγείας για ευάλωτες ομάδες πληθυσμού (ΥΓΕΙΑ ΓΙΑ ΟΛΟΥΣ).
- Από το ΕΚΤ στα **Σχέδια Βιώσιμης Αστικής Ανάπτυξης** υλοποιούνται **11 δράσεις** μικρού προϋπολογισμού αλλά σημαντικές για την τοπική ανάπτυξη στο πλαίσιο τοπικών στρατηγικών, όπως προγράμματα κατάρτισης, ευάλωτων ομάδων, γυναικείας επιχειρηματικότητας, τοπικών πρωτοβουλιών απασχόλησης, κατάρτιση στον τομέα του τουρισμού, εκπαίδευσης αυτόνομης διαβίωσης ΑμεΑ, δομών στήριξης επιχειρηματικότητας.



3. Ολοκλήρωση Προγράμματος και Σχέδιο Πρότασης Αναθεώρησης

Για την ασφαλή ολοκλήρωση του ΕΠ ΑΜΘ 2014-2020, η ΕΥΔ Π ΑΜΘ, σε συνεργασία με τις Υπηρεσίες της Γενικής Γραμματείας Επενδύσεων και ΕΣΠΑ διαμόρφωσε (Φεβρουάριος 2023) και επικαιροποίησε (Ιούνιος 2023) Σχέδιο Δράσης σε επίπεδο υποέργου. Η επικαιροποίηση του σχεδίου δράσης επικεντρώθηκε στο ΕΤΠΑ (σε 1.736 υποέργα) καθώς το ΕΚΤ έχει ολοκληρωθεί (ποσοστό απορρόφησης > 120%) και έχουν ήδη ξεκινήσει οι ενέργειες για την ομαλή μετάβαση στη νέα προγραμματική περίοδο (2021-2027). Συγκεντρωτικά, οι εκτιμήσεις του Σχεδίου Δράσης σε ότι αφορά στο ΕΤΠΑ παρουσιάζονται στον ακόλουθο Πίνακα 2:

Πίνακας 2. Εκτίμηση Ολοκλήρωση ΕΠ ΑΜΘ 2014-2020 και Πρόταση Αναθεώρησης

Άξονας Προτεραιότητας	Προϋπολογισμός Δημόσια Δαπάνη € (%)	Πληρωμές 01.06.2023 € (%)	Εκτίμηση Πληρωμών 31.12.2023 € (%)	Πρόταση Ανακατανομής Πόρων	Παρατηρήσεις
1 Επιχειρηματικότητα	100.338.475 € 100%	101.477.587 € 101,1%	120.987.503 € 120,6%	Ενίσχυση +10 εκατ. €	Ενίσχυση της Επ.Πρ. 3(δ) – Δράση ενίσχυσης Υφιστάμενων Επιχειρήσεων
2 Υποδομές	193.709.823 100%	152.254.140 € 78,6%	201.477.385 € 104,0%	Αφαίρεση -10 εκατ. €	Η μείωση προέρχεται από την Επ.Πρ. 7(ε) – Φυσικό Αέριο
3 Εκπαίδευση / Υγεία	78.568.827 100%	71.189.538 € 90,6%	86.614.218 € 110,2%	+400.000 €	Ενίσχυση του τομέα της Υγείας
5 Τεχνική Βοήθεια	6.119.709 100%	2.627.976 € 42,9%	4.452.442 € 72,8%	-400.000 €	Μείωση του Άξονα της Τεχνικής Βοήθειας έως το όριο του 8%
Σύνολο Ταμείου (ΕΤΠΑ)	378.736.834 € 100%	327.549.242 € 86,5%	413.531.549€ 109,2%	0	

Συμπληρωματικά διαμορφώθηκε και ένα **δυσμενές σενάριο**, σύμφωνα με το οποίο το ΕΤΠΑ του προγράμματος ολοκληρώνεται στα **403.467.250 €**, στο **106,5%**, ήτοι κατά 10 εκατ. € λιγότερες πληρωμές από το **βασικό σενάριο**. Η μείωση αυτή προέρχεται από έργα υποδομής (ενεργειακά, οδικά κλπ) του Άξονα Προτεραιότητας 2. Έτσι, απαιτούνται ακόμη δαπάνες (για το ΕΤΠΑ) από Ολοκληρωμένα και Λειτουργικά έργα ή / και Τμηματοποιημένα Έργα περίπου **50 εκατ. € (για το 100%) έως 85 εκατ. € (για το 109%)**.

Βασικός παράγοντας για την ασφαλή ολοκλήρωση του ΕΠ ΑΜΘ 2014-2020 είναι να συνεχισθεί, όπως μέχρι σήμερα, η ομαλή χρηματοδότηση από το Πρόγραμμα Δημοσίων Επενδύσεων της Συλλογικής Απόφασης (ΣΕΠ 0311). Ειδικότερα, στη φάση αυτή **απαιτείται αύξηση του ορίου πιστώσεων κατά 40 εκατ. €** (από 78 εκατ. € σε 118 εκατ. €) όπως έχει τεκμηριωμένα αιτηθεί με το 159516/1150/25.05.2023 έγγραφό του ο Περιφερειάρχης ΑΜΘ από το Υπουργείο Ανάπτυξης και Επενδύσεων.



Επίσης, κρίσιμοι παράγοντες που μπορούν να συμβάλλουν στην ασφαλέστερη ολοκλήρωση του ΕΠ ΑΜΘ 2014-2020 είναι:

- 1. Εγνατία Οδός Α.Ε.:** Επιτάχυνση και ολοκλήρωση του έργου: Κάθετος Άξονας Εγνατίας οδού Αρδάνιο–Ορμένιο: Εργασίες Ολοκλήρωσης της Παράκαμψης Προβατώνα (MIS 5002753 / Υποέργο 6), **επιλέξιμου προϋπολογισμού 6,8 εκατ. € και δαπάνες μέχρι σήμερα 459.766 €.** Η ολοκλήρωση του έργου έως 31/12/2023 έχει διπλό όφελος, καθώς αφενός συμβάλει στην ασφαλέστερη ολοκλήρωση του ΕΠ ΑΜΘ 2014-2020 και αφετέρου μειώνεται η επιβάρυνση του Εθνικού Προγράμματος των Δημοσίων Επενδύσεων, από το οποίο θα πρέπει να καλυφθούν οι δαπάνες του έργου μετά την 31/12/2023 ως «ημιτελές» έργο που ξεκίνησε στην προηγούμενη προγραμματική περίοδο (2007-2013).
Ο στόχος της ολοκλήρωσης της σύμβασης είναι εφικτός καθώς υπάρχει εγκατεστημένος ανάδοχος και οι εργασίες κατασκευής δεν παρουσιάζουν καμία τεχνική δυσκολία.
- 2. Ελληνική Αναπτυξιακή Τράπεζα Α.Ε.:** Επιτάχυνση και ολοκλήρωση της Δράσης «Παρεμβάσεις ενεργειακής αναβάθμισης ιδιωτικών κατοικιών / Γ΄ κύκλος Εξοικονομώ – Αυτονομώ» (MIS 5049504 / Υποέργο 3), **επιλέξιμου προϋπολογισμού 25,963 εκατ. € και δαπάνες μέχρι σήμερα 14,47 εκατ. €.**
Και στην περίπτωση αυτή ο στόχος της ολοκλήρωσης της σύμβασης είναι εφικτός καθώς απαιτείται επιτάχυνση του ρυθμού ελέγχου και πιστοποίησης των αιτημάτων των ιδιωτών. Απαιτείται επίσης να διευκρινιστούν ζητήματα που έθεσε με το από 31-05-2023 μήνυμά της η Ελληνική Αναπτυξιακή Τράπεζα σχετικά με την προθεσμία καταβολής της ενίσχυσης.
- 3. Δημόσια Επιχείρηση Δικτύων Διανομής Αερίου (ΔΕΔΑ) Α.Ε.:** Επιτάχυνση της υλοποίησης του έργου «Ανάπτυξη Δικτύων Φυσικού Αερίου Μέσης και Χαμηλής Πίεσης στην Περιφέρεια Αν . Μακεδονίας-Θράκης» (MIS 5049504 / Υποέργα 1, 12, 13 και 14) **επιλέξιμου προϋπολογισμού 22 εκατ. € και δαπάνες μέχρι σήμερα 5,0 εκατ. €.**
Εκτιμάται ότι οι πληρωμές μπορούν να διπλασιαστούν καθώς αντιστοιχούν σε εργασίες που έχουν εκτελεσθεί.
- 4. Δράσεις Κρατικών Ενισχύσεων:** Απαιτείται η επίτευξη των προβλέψεων για την υλοποίηση των επενδυτικών σχεδίων τριών Δράσεων: α) ίδρυσης επιχειρήσεων (ΑΜΘ88), β) ενίσχυσης υφιστάμενων (ΑΜΘ86) και γ) ίδρυση νέων Τουριστικών Επιχειρήσεων που διαχειρίζεται ο **ΕΦΕΠΑΕ επιλέξιμου προϋπολογισμού 63,6 εκατ. € και δαπάνες μέχρι σήμερα 27,4 εκατ. €.** Σημειώνεται ότι οι πληρωμές αυτές (κρατικές ενισχύσεις), εφόσον αφορούν σε τιμολόγια έως 31/12/2023 μπορούν να πιστοποιηθούν και να καταχωρισθούν στο ΟΠΣ έως 30/06/2024.

4. Περιφερειακή Στρατηγική Έξυπνης Εξειδίκευσης

Στο πλαίσιο της Περιφερειακής Στρατηγικής Έξυπνης Εξειδίκευσης υλοποιούνται **42 επενδυτικά σχέδια επιχειρήσεων στον τομέα της έρευνας-ανάπτυξης & καινοτομίας**. Αναλυτικά η πορεία υλοποίησής τους, μαζί με ενδεικτικά παραδείγματα ολοκληρωμένων επενδυτικών σχεδίων, παρουσιάζονται στον Πίνακα Γ.1 του Παραρτήματος Γ. Το σύνολο των ενισχυόμενων επιχειρήσεων, συνεργάζεται με ερευνητικά ιδρύματα για να εισάγουν νέα προϊόντα και υπηρεσίες στην επιχείρηση σε τομείς της περιφερειακής στρατηγικής έξυπνης εξειδίκευσης (αγροδιατροφή, μη μεταλλικά ορυκτά, χημικά-πλαστικά, ηλεκτρονικά-ηλεκτρολογικά υλικά, τουρισμό, κ.α.)..

5. Ολοκληρωμένη Χωρική Επένδυση (ΟΧΕ) «Πολιτιστικής-Τουριστικής Διαδρομής Εγνατίας Οδού»

Στόχος της ΟΧΕ «Πολιτιστικής–Τουριστικής Διαδρομής Εγνατίας Οδού», Σχήμα 2, είναι η ανάδειξη του κεφαλαίου που διαθέτει η Περιφέρεια στον τομέα της πολιτιστικής και ιστορικής κληρονομιάς, με πλήθος μνημείων ιστορικού, αρχαιολογικού και θρησκευτικού ενδιαφέροντος καθώς και η ενίσχυση του τουρισμού στο πλαίσιο του οποίου επιχειρείται να αξιοποιηθούν τόσο οι πολιτιστικοί όσο και οι περιβαλλοντικοί πόροι της Περιφέρειας.

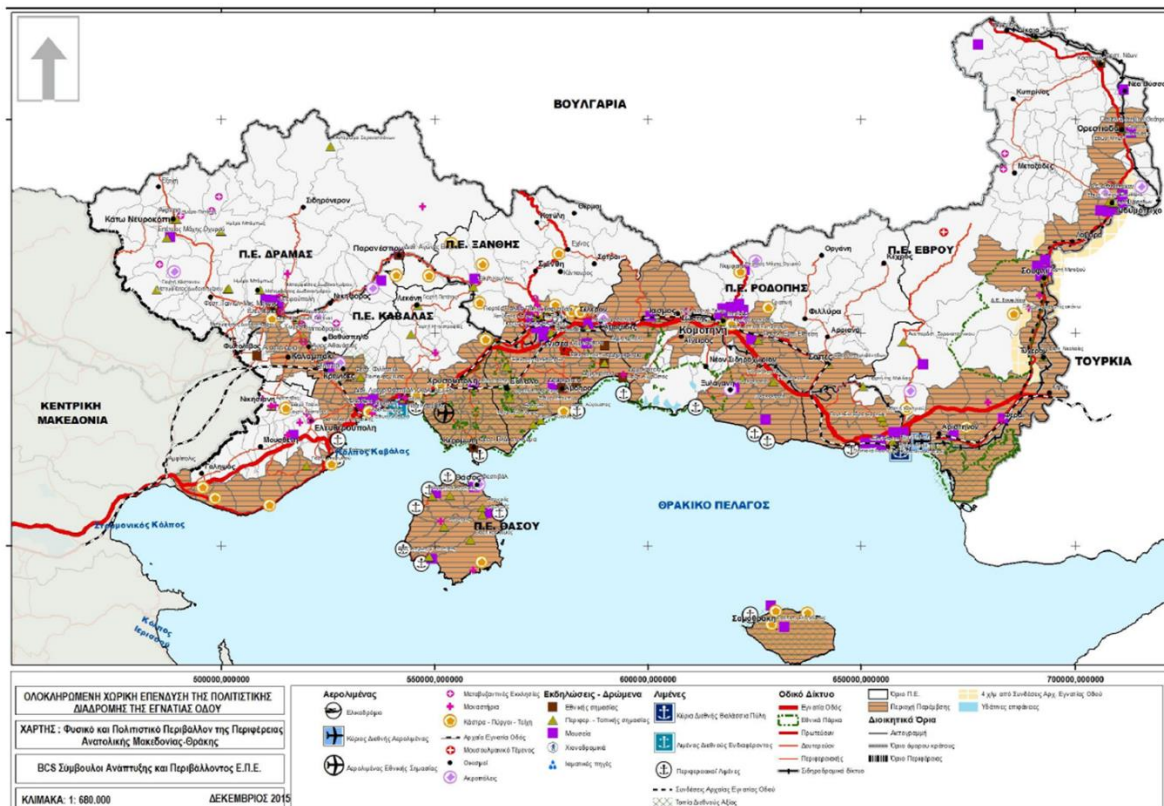

Σχήμα 2: Το Χωρικό Πρότυπο της ΟΧΕ «Πολιτιστικής-Τουριστικής Διαδρομής Εγνατίας Οδού».



Η συνολική πορεία υλοποίησης των 28 έργων-δράσεων της ΟΧΕ «Πολιτιστικής-Τουριστικής Διαδρομής Εγνατίας Οδού» παρουσιάζεται στον Πίνακα Δ.1 του Παραρτήματος Δ. Όπως και στο σύνολο του προγράμματος, έτσι και στην ΟΧΕ «Πολιτιστικής-Τουριστικής Διαδρομής Εγνατίας Οδού» δόθηκε έμφαση στην επιτάχυνση της πορείας υλοποίησης των ήδη ενταγμένων πράξεων. Συνολικά έως 01.06.2023 το ποσοστό συμβασιοποίησης των 28 έργων ανήλθε σε 55,4% και των δαπανών σε 27,7 %.

Σημαντικές παρεμβάσεις που χρηματοδοτούνται στο πλαίσιο της ΟΧΕ «Εγνατίας Οδού»:

- Βελτίωση Διαμόρφωση οδού Μαρώνειας παραλίας Πετρωτών ορίων Ν Έβρου
- Αποκατάσταση και ανάδειξη κτιριακού συγκροτήματος Ιερού Μητροπολιτικού Ναού Κοιμήσεως της Θεοτόκου Κομοτηνής,
- Αναβάθμιση αρχαιολογικού χώρου Φιλίππων
- Αποκατάσταση και ανάδειξη αρχαίου θεάτρου Θάσου Β' Φάση
- Προστασία και ανάδειξη του ταφικού τύμβου της Μικρής Δοξιάρας Ζώνης
- Ανάδειξη Συμπληρωματικών αρχαιολογικών χώρων Αβδήρων

6. Σχέδια Βιώσιμης Αστικής Ανάπτυξης

Στο πλαίσιο του ΕΠ ΑΜΘ 2014-2020 υλοποιούνται Σχέδια Βιώσιμης Αστικής Ανάπτυξης (ΣΒΑΑ) από τους Δήμους Αλεξανδρούπολης, Καβάλας και Δράμας. Η συνολική πορεία υλοποίησης των 46 έργων-δράσεων των ΣΒΑΑ παρουσιάζεται στον Πίνακα Ε.1 του Παραρτήματος Ε. Όπως και στο σύνολο του προγράμματος, έτσι και για τις ΣΒΑΑ δόθηκε έμφαση στην επιτάχυνση της πορείας υλοποίησης των ήδη ενταγμένων πράξεων. Συνολικά έως 01.06.2023 το ποσοστό συμβασιοποίησης των 28 έργων των ΣΒΑΑ ανήλθε σε 78,8% και των δαπανών σε 51,6 %.

Σημαντικές παρεμβάσεις που χρηματοδοτούνται στο πλαίσιο των ΣΒΑΑ:

- Δημιουργία Δομών Στήριξης της Επιχειρηματικότητας στις τρεις πόλεις.
- Ανάπλαση του παραλιακού μετώπου του Δήμου Αλεξανδρούπολης.
- Ανάδειξη και αξιοποίηση ιστορικών αποθηκών στο Λιμάνι της Αλεξανδρούπολης.
- Βιοκλιματική αναβάθμιση δημόσιων χώρων στο Δήμο Δράμας.
- Ψηφιακές εφαρμογές παρακολούθησης κοινωνικών και περιβαλλοντικών παραμέτρων στο Δήμο Δράμας.



- Ενεργειακή αναβάθμιση 12ου Δημοτικού Σχολείου Καβάλας.
- Ανάπλαση και επέκταση δικτύου πεζοδρόμων στην περιοχή της Πλατείας Καπνεργάτη στην Καβάλα.
- Αποκατάσταση και ανάδειξη της οχύρωσης της παλαιάς πόλης της Καβάλας.

7. Επαληθεύσεις (Διοικητικές και Επιτόπιες) και Έλεγχοι

Οι επιτόπιες επαληθεύσεις λειτουργούν συμπληρωματικά στις διοικητικές επαληθεύσεις και καλύπτουν τις διοικητικές, δημοσιονομικές, τεχνικές και φυσικές πτυχές των πράξεων. Μέσω των επιτόπιων επαληθεύσεων επιδιώκεται αφενός η επαλήθευση απαιτήσεων, οι οποίες δεν είναι δυνατό να επαληθευτούν διοικητικά, αφετέρου δε η επιβεβαίωση της ορθότητας όσων έχουν δηλωθεί από το δικαιούχο στο πλαίσιο των διοικητικών επαληθεύσεων.

Ειδικότερα, βασικός στόχος των επιτόπιων επαληθεύσεων είναι να επαληθευτεί:

- Ότι η πράξη υλοποιείται πραγματικά και τα προϊόντα και οι υπηρεσίες που παράγονται κατά την υλοποίησή της είναι σύμφωνα με την Απόφαση Ένταξης, τις νομικές δεσμεύσεις που απορρέουν από αυτή και το εφαρμοστέο δίκαιο.
- Η φυσική πρόοδος, συμπεριλαμβανομένου του εγκεκριμένου χρονοδιαγράμματος της πράξης, ταυτίζεται με αυτή που δηλώνεται μέσω των Δελτίου Δήλωσης Δαπανών καθώς και η επίτευξη της τιμής των δεικτών.
- Η συμμόρφωση του δικαιούχου με τις απαιτήσεις δημοσιότητας.
- Η ύπαρξη επαρκούς διαδρομής ελέγχου.
- Η τήρηση των οριζόντιων πολιτικών.

Κατά την υλοποίηση του Προγράμματος διενεργήθηκαν επιτόπιες επαληθεύσεις σε συνολικά 241 πράξεις μέσω των οποίων επαληθεύτηκαν δαπάνες ύψους 213 εκ. €. Η ανά Ταμείο κατανομή των δαπανών που επαληθεύτηκαν επιμερίζεται σε 75,5 εκ € για το ΕΚΤ και σε 137,5 εκ € για το ΕΤΠΑ. Συνοπτικά τα μεγέθη από την υλοποίηση του προγράμματος επιτόπιων επαληθεύσεων ανά Ταμείο (ΕΚΤ/ΕΤΠΑ) αποτυπώνεται στον παρακάτω πίνακα :

Ταμείο	Πλήθος Επαληθεύσεων	Δαπάνες που επαληθεύθηκαν
ΕΚΤ	99	75.524.821 €
ΕΤΠΑ	142	137.565.438 €
Άθροισμα	241	213.090.259 €



Επίσης, διενεργήθηκαν 22 επιτόπιες επαληθεύσεις σε πράξεις που αφορούν εκχωρημένη πρόσκληση από το ΥΜΕΠΕΡΑΑ (Στερεών και Υγρών Αποβλήτων) και οι οποίες χρηματοδοτούνται από το Ταμείο Συνοχής. Οι δαπάνες που επαληθεύτηκαν μέσω των επαληθεύσεων αυτών ανέρχονται σε 13,5 εκ €.

Από τα αποτελέσματα των Επιτόπιων Επαληθεύσεων, όπως αυτά αποτυπώθηκαν στις οριστικές εκθέσεις των ομάδων που τις διενέργησαν, διαπιστώνεται ότι δεν υπήρξε καμία εσφαλμένη δηλωθείσα δαπάνη ώστε να απαιτείται κάποιου είδους δημοσιονομική διόρθωση. Όσον αφορά τα λοιπά ευρήματα (καθυστέρηση στην υλοποίηση του έργου ή την καταχώρηση δαπανών μη τήρηση κανόνων δημοσιότητας / έλλειψη πληροφοριακών πινακίδων, καθυστέρηση υποβολής ή εσφαλμένα δεδομένα δεικτών και μη άμεση ανταπόκριση σε υποστηρικτική πληροφόρηση/ τεκμηρίωση ενεργειών του ελεγχόμενου φορέα) το πλήθος τους και η κατανομή τους είναι εξαιρετικά μικρό, ενώ η διασπορά τους σε είδος ή μέγεθος πράξεων και σε μορφή τελικού δικαιούχου που τις υλοποιεί, οδηγεί στο συμπέρασμα ότι τα ευρήματα αυτά μπορούν να θεωρηθούν ως μεμονωμένα τυχαία γεγονότα και ως εκ τούτου να μην δύναται να τεκμηριωθεί κάποια περαιτέρω εμφάνισή τους στο σύνολο των πράξεων του προγράμματος ώστε να απαιτούνται στη φάση αυτή κάπου είδους διορθωτικές ενέργειες.

8. Δημοσιότητα–Πληροφόρηση–Επικοινωνία

Βασική πηγή διάχυσης της πληροφόρησης και επικοινωνίας στους πολίτες είναι ο ιστοχώρος (website) της Υπηρεσίας (<https://www.eydamth.gr/>), ο οποίος είναι προσβάσιμος από άτομα με αναπηρία.

Εκεί δημοσιεύονται όλες οι σχετικές με το πρόγραμμα πληροφορίες, προσκλήσεις – προκηρύξεις, εντάξεις έργων, υποστήριξη δικαιούχων, δράσεις δημοσιότητας και προβολής.

Στη διεύθυνση <https://www.eydamth.gr/index.php/jstuff/provoli-e-p/paradeigmata-ergon> μπορούν οι πολίτες να δουν παραδείγματα έργων που χρηματοδοτούνται από το Επιχειρησιακό Πρόγραμμα.

Παράλληλα έχει δημιουργηθεί σελίδα της Υπηρεσίας στο facebook

<https://www.facebook.com/eydeppamth/>

Τις εργάσιμες ημέρες μεταξύ 08.00 π.μ. και 15.30 μ.μ., λειτουργεί **Γραφείο Πληροφόρησης και Call Center**.

Στο πλαίσιο των ενεργειών της Τεχνικής Βοήθειας η Ειδική Υπηρεσία Διαχείρισης Προγράμματος «Ανατολική Μακεδονία, Θράκη», πραγματοποίησε το 2022, τις παρακάτω αναφερόμενες ενέργειες πληροφόρησης και επικοινωνίας.

1. Εκδηλώσεις–Τεχνικές Συναντήσεις



- Διενέργεια τεχνικής συνάντησης στην Αλεξανδρούπολη (29/06/2022) με συμμετοχή εκπροσώπων της Ε.Ε., για το Πρόγραμμα «Ανατολική Μακεδονία, Θράκη» 2021 – 2027

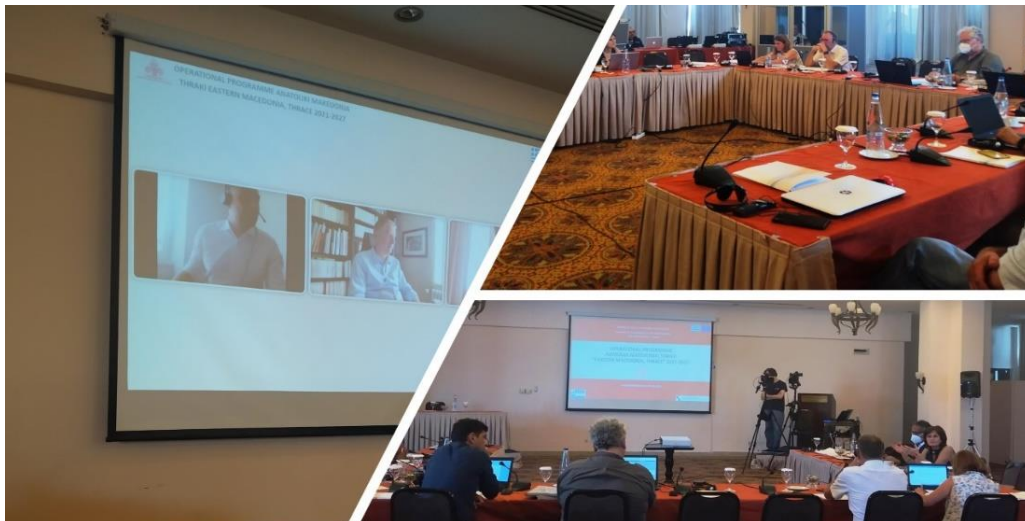

2. Ενέργειες πληροφόρησης

- Συμμετοχή της ΕΥΔ ΠΑΜΘ στη Διεθνή Έκθεση Θεσσαλονίκης 2022 που πραγματοποιήθηκε το χρονικό διάστημα 10-18/09/2022 στο Διεθνές Εκθεσιακό Κέντρο (HELEXPO)



- Συμμετοχή της ΕΥΔ ΠΑΜΘ στη Διεθνή Έκθεση ΚΑΝΑΛΑΕΧΡΟ 2022 που πραγματοποιήθηκε από 07-10/10/2022 στον Εκθεσιακό χώρο «Απόστολος Μαρδύρης», στη Νέα Καρβάλη Καβάλας



- Λειτουργία σελίδας της ΕΥΔ ΠΑΜΘ στο Facebook και στο YouTube. **Η σελίδα στο Facebook στις 31/12/2022 είχε 1.922 ακόλουθους και ο λογαριασμός στο You Tube 2.330 προβολές.**
- Προβολή του εμβλήματος της ΕΕ στις εγκαταστάσεις της Ειδικής Υπηρεσίας Διαχείρισης.
- Ηλεκτρονική δημοσίευση του Καταλόγου Πράξεων στη διαδικτυακή πύλη της ΕΥΔ ΠΑΜΘ www.eydamth.gr.
- Δημοσιοποίηση των Προσκήσεων για υποβολή προτάσεων στις διαδικτυακές πύλες www.espa.gr και www.eydamth.gr καθώς και στον Έντυπο Τύπο.
- Λειτουργία **call center** και Γραφείου Πληροφόρησης.
- Δημοσιοποίηση ανακοινώσεων, οδηγιών, εκδηλώσεων, κ.λ.π. στη διαδικτυακή πύλη της ΕΥΔ ΠΑΜΘ www.eydamth.gr και στο <https://www.facebook.com/eydeppamth/>

Παρουσίαση παραδειγμάτων πράξεων στο διαδικτυακό τόπο του Επιχειρησιακού Προγράμματος <http://www.eydamth.gr/index.php/jstuff/provoli-e-p/paradeigmata-ergon>.



ΠΑΡΑΡΤΗΜΑ Α

Αναλυτικά στοιχεία πορείας υλοποίησης του ΕΠ ΑΜΘ 2014-2020



Πίνακας Α.1. Πορεία υλοποίησης ΕΠ ΑΜΘ 2014-2020 (Στοιχεία ΟΠΣ: 01.06.2023)

Άξονας Προτεραιότητας	Ταμείο	Δράση (Κωδικός)	Δράση (Περιγραφή)	Προσκλήσεις	Εντάξεις	Συμβάσεις	Πληρωμές
1	ΕΤΠΑ	1β.1-2.1	Επενδυτικά σχέδια καινοτομίας, έρευνας και ανάπτυξης επιχειρήσεων	19.000.000 €	6.659.579 €	6.659.579 €	3.353.349 €
1	ΕΤΠΑ	2γ.3.1	Υπηρεσίες και εφαρμογές ηλεκτρονικής διακυβέρνησης	5.000.000 €	0 €	0 €	0 €
1	ΕΤΠΑ	3α.4.1	Δημιουργία θερμοκοιτίδων Νέων Επιχειρήσεων Εντάσεως Έρευνας και Τεχνολογίας (NEET)	3.000.000 €	1.807.740 €	1.060.353 €	354.603 €
1	ΕΤΠΑ	3α.4.2	Ενίσχυση για την <u>ίδρυση</u> επιχειρήσεων, κατά προτεραιότητα σε τομείς της Περιφερειακής Στρατηγικής Έξυπνης Εξειδίκευσης ΕΦΕΠΑΕ	18.000.000 €	11.638.487 €	11.638.487 €	5.479.274 €
1	ΕΤΠΑ	3δ.5-6.1	Ενίσχυση για τον <u>εκσυγχρονισμό - αναβάθμιση υφιστάμενων</u> επιχειρήσεων, κατά προτεραιότητα σε τομείς της Περιφερειακής Στρατηγικής Έξυπνης Εξειδίκευσης ΕΦΕΠΑΕ	32.000.000 €	25.699.909 €	25.699.909 €	9.319.364 €
1	ΕΤΠΑ	3δ.5-6.2	Ενίσχυση επιχειρήσεων για την αντιμετώπιση των συνεπειών της πανδημίας <u>COVID19</u> στην Ανατολική Μακεδονία και Θράκη	65.000.000 €	62.764.225 €	62.764.225 €	59.692.354 €
1	ΕΤΠΑ	ΕΠΑΝΕΚ_01ΑΜΘ	Συμμετοχή του ΕΠ ΑΜΘ 2014 - 2020 στο πρόγραμμα <u>ενίσχυσης της ίδρυσης και λειτουργίας μικρομεσαίων τουριστικών επιχειρήσεων</u> του ΕΠΑΝΕΚ 2014 - 2020	25.000.000 €	26.316.568 €	26.316.568 €	12.627.673 €
1	ΕΤΠΑ	ΤΕΠΙΧ_II_ΑΜΘ	Συμμετοχή του ΕΠ ΑΜΘ 2014 - 2020 στο ταμείο Χαρτοφυλακίου με την επωνυμία "ΤΑΜΕΙΟ ΕΠΙΧΕΙΡΗΜΑΤΙΚΟΤΗΤΑΣ II" (<u>ΤΕΠΙΧ II</u>)	10.000.000 €	10.000.000 €	10.000.000 €	10.000.000 €
1	ΕΤΠΑ	ΟΧΕ_1 ΒΑΑ	Βιώσιμη Αστική Ανάπτυξη Ανάπτυξη ηλεκτρονικών εφαρμογών και υπηρεσιών στο πλαίσιο της ΟΧΕ1 Στρατηγικές Βιώσιμης Αστικής Ανάπτυξης ΣΒΑΑ στην Περιφέρεια Ανατολικής Μακεδονίας και Θράκης	1.524.715 €	1.586.143 €	1.418.369 €	650.971 €
1	ΕΤΠΑ	Σύνολο	100.338.475 €	178.524.715 €	146.472.651 €	145.557.490 €	101.477.587 €
			100%	177,92%	145,98%	145,07%	101,14%

(συνεχίζεται)



Άξονας Προτεραιότητας	Ταμείο	Δράση (Κωδικός)	Δράση (Περιγραφή)	Προσκλήσεις	Εντάξεις	Συμβάσεις	Πληρωμές
2	ΕΤΠΑ	4α.7.1	Ανάπτυξη βασικών υποδομών και εφαρμογών για την αξιοποίηση της <u>γεωθερμίας</u> σε αστικές, αγροτικές και βιομηχανικές περιοχές	8.000.000 €	4.175.784 €	4.154.209 €	3.910.969 €
2	ΕΤΠΑ	4γ.8.1	Παρεμβάσεις ενεργειακής αναβάθμισης <u>δημοσίων κτιρίων</u>	38.108.437 €	45.738.787 €	17.888.660 €	7.787.049 €
2	ΕΤΠΑ	4γ.8.2	Παρεμβάσεις ενεργειακής αναβάθμισης <u>ιδιωτικών κατοικιών</u>	35.000.000 €	35.000.000 €	33.073.832 €	19.160.102 €
2	ΕΤΠΑ	5β.9.1	Μέτρα πρόληψης και διαχείρισης κινδύνων από πλημμύρες	20.000.000 €	26.467.192 €	8.874.743 €	2.948.802 €
2	ΕΤΠΑ	5β.9.2	Προμήθεια εξοπλισμού πρόληψης και διαχείρισης κινδύνων και καταστροφών όπως οι πυρκαγιές και οι πλημμύρες	16.000.000 €	26.406.736 €	22.574.818 €	10.042.320 €
2	ΕΤΠΑ	5β.9.3	Παρεμβάσεις προστασίας από διάβρωση εδαφών	900.000 €	891.829 €	891.829 €	883.231 €
2	ΕΤΠΑ	6β.11.1	Επέκταση / Αναβάθμιση υποδομών διαχείρισης πόσιμου ύδατος	90.757.500 €	77.842.263 €	45.560.023 €	29.744.844 €
2	ΕΤΠΑ	6β.11.2	Εφαρμογή μέτρων βέλτιστης διαχείρισης και παρακολούθησης ποιότητας υδάτων διαχειριστικών σχεδίων λεκανών απορροής	3.000.000 €	3.915.708 €	735.541 €	43.919 €
2	ΕΤΠΑ	6γ.12.1	Προστασία, αποκατάσταση και ανάδειξη μνημείων	5.000.000 €	2.189.000 €	2.189.000 €	934.364 €
2	ΕΤΠΑ	6γ.12.2	Αποκατάσταση, ανάδειξη και επανάχρηση διατηρητέων, ιστορικών και πολιτιστικών κτιρίων	6.500.000 €	5.923.960 €	5.676.866 €	5.261.851 €
2	ΕΤΠΑ	6γ.12.3	Αναβάθμιση / Ενίσχυση τουριστικού προϊόντος Περιφέρειας ΑΜΘ	5.500.000 €	5.035.143 €	2.099.015 €	0 €
2	ΕΤΠΑ	6δ.13.1	Προστασία και ανάδειξη οικοσυστημάτων Περιφέρειας ΑΜΘ	4.000.000 €	2.762.275 €	1.859.564 €	1.438.088 €
2	ΕΤΠΑ	6ε.14.1	Τοπικά και ειδικά χωρικά σχέδια	11.000.000 €	15.091.736 €	1.428.795 €	67.196 €
2	ΕΤΠΑ	6ε.14.2	Υποδομές χώρων διαβίωσης ευπαθών κοινωνικών ομάδων	1.300.000 €	595.376 €	592.724 €	558.189 €
2	ΕΤΠΑ	6ε.14.3	Προμήθεια οργάνων μέτρησης ατμοσφαιρικής ρύπανσης	1.000.000 €	700.000 €	0 €	0 €
2	ΕΤΠΑ	7α.15.1	Παρεμβάσεις για την ολοκλήρωση / συμπλήρωση καθέτων αξόνων Εγνατίας οδού στην Π-ΑΜΘ	96.567.465 €	93.912.583 €	83.385.579 €	15.707.248 €
2	ΕΤΠΑ	7α.15.2	Ολοκλήρωση συνδέσεων κόμβων οικονομικού ενδιαφέροντος με τις υποδομές ΔΕΔ-Μ	3.200.000 €	2.889.989 €	2.889.989 €	2.552.425 €
2	ΕΤΠΑ	7β.16.1	Παρεμβάσεις βελτίωσης οδικής ασφάλειας εθνικού και επαρχιακού οδικού δικτύου Π-ΑΜΘ	60.000.000 €	54.659.801 €	23.511.104 €	17.527.872 €
2	ΕΤΠΑ	7β.16.3	Παρεμβάσεις ενεργητικής ασφάλειας μεταφορών	4.000.000 €	4.247.477 €	3.893.152 €	3.164.207 €
2	ΕΤΠΑ	7ε.17.1	Ανάπτυξη δικτύων φυσικού αερίου μέσης και χαμηλής πίεσης	32.000.000 €	29.782.466 €	28.018.870 €	5.397.970 €
2	ΕΤΠΑ	ΟΧΕ 1 ΒΑΑ	Βιώσιμη Αστική Ανάπτυξη Στρατηγικές Βιώσιμης Αστικής Ανάπτυξης ΣΒΑΑ στην Περιφέρεια Ανατολικής Μακεδονίας και Θράκης	21.840.925 €	16.959.527 €	13.032.117 €	8.928.421 €
2	ΕΤΠΑ	ΟΧΕ 2	Πολιτιστική Τουριστική Διαδρομή Εγνατίας Οδού	55.807.000 €	58.469.474 €	32.365.735 €	16.195.073 €
2	ΕΤΠΑ	Σύνολο	193.709.823 €	519.481.327 €	513.657.108 €	334.696.164 €	152.254.140 €
			100%	268,18%	265,17%	172,78%	78,60%

(συνεχίζεται)



Άξονας Προτεραιότητας	Ταμείο	Δράση (Κωδικός)	Δράση (Περιγραφή)	Προσκλήσεις	Εντάξεις	Συμβάσεις	Πληρωμές
3	ΕΤΠΑ	9α.18.1	Ανάπτυξη / αναβάθμιση υποδομών υγείας	58.568.826 €	55.938.690 €	42.092.035 €	35.023.989 €
3	ΕΤΠΑ	9α.18.2	Ανάπτυξη / αναβάθμιση υποδομών κοινωνικής φροντίδας	6.000.000 €	5.698.438 €	5.028.576 €	4.180.700 €
3	ΕΤΠΑ	10α.19.1	Ανάπτυξη / αναβάθμιση υποδομών τριτοβάθμιας εκπαίδευσης	47.000.000 €	36.969.373 €	35.346.260 €	19.866.516 €
3	ΕΤΠΑ	10α.19.2	Ανάπτυξη / αναβάθμιση υποδομών πρωτοβάθμιας και δευτεροβάθμιας εκπαίδευσης	57.727.843 €	20.058.975 €	15.089.875 €	12.056.479 €
3	ΕΤΠΑ	10α.19.3	Αναβάθμιση εξοπλισμού σε εκπαιδευτικές μονάδες επαγγελματικής εκπαίδευσης Περιφέρειας Ανατολικής Μακεδονίας και Θράκης	2.000.000 €	1.999.994 €	1.937.061 €	61.855 €
3	ΕΤΠΑ	Σύνολο	78.568.827 €	171.296.669 €	120.665.469 €	99.493.807 €	71.189.538 €
			100%	218,02%	153,58%	126,63%	90,61%
5	ΕΤΠΑ	5.1.1.	Προετοιμασία, εφαρμογή, παρακολούθηση και επιθεώρηση	3.132.012 €	2.604.881 €	2.496.909 €	1.968.890 €
5	ΕΤΠΑ	5.2.1	Πληροφόρηση, δημοσιότητα και δικτύωση	2.607.000 €	2.130.000 €	1.990.000 €	381.606 €
5	ΕΤΠΑ	5.3.1	Υποστήριξη του περιφερειακού συστήματος καινοτομίας και επιχειρηματικότητας	976.709 €	644.635 €	83.887 €	48.015 €
5	ΕΤΠΑ	ΟΧΕ_1 ΒΑΑ	Βιώσιμη Αστική Ανάπτυξη Τεχνική Βοήθεια ΕΤΠΑ στο πλαίσιο της ΟΧΕ1 Στρατηγικές Βιώσιμης Αστικής Ανάπτυξης ΣΒΑΑ στην Περιφέρεια Ανατολικής Μακεδονίας και Θράκης	441.000 €	416.999 €	378.412 €	229.465 €
5 (ΤΒ-ΕΤΠΑ)	ΕΤΠΑ	Σύνολο	6.119.709 €	7.156.721 €	5.796.515 €	4.949.208 €	2.627.976 €
			100%	116,95%	94,72%	80,87%	42,94%
Ταμείο	ΕΤΠΑ	Σύνολο	378.736.834 €	876.459.432 €	786.591.744 €	584.696.669 €	327.549.242 €
			100%	231,42%	207,69%	154,38%	86,48%

(συνεχίζεται)



Άξονας Προτεραιότητας	Ταμείο	Δράση (Κωδικός)	Δράση (Περιγραφή)	Προσκλήσεις	Εντάξεις	Συμβάσεις	Πληρωμές
4	EKT	9i.22.1	Παροχή υπηρεσιών φροντίδας και φιλοξενίας παιδιών	21.173.288 €	30.280.177 €	30.280.150 €	28.660.314 €
4	EKT	9i.22.2	Παροχή υπηρεσιών φροντίδας και φιλοξενίας παιδιών με αναπηρία	2.116.905 €	2.805.594 €	2.805.148 €	2.805.146 €
4	EKT	9ii.22A.1	Συμβουλευτικά κέντρα και ξενώνες φιλοξενίας για την πρόληψη και καταπολέμηση της βίας κατά των γυναικών	3.100.000 €	3.144.621 €	3.144.621 €	2.785.654 €
4	EKT	9ii.23.1	Εξειδικευμένη εκπαιδευτική υποστήριξη για ένταξη μαθητών με αναπηρία ή / και ειδικές εκπαιδευτικές ανάγκες	5.495.977 €	5.030.179 €	5.030.179 €	4.531.167 €
4	EKT	9ii.23A.1	Κέντρα Κοινότητας	15.600.000 €	15.646.817 €	15.646.817 €	12.753.803 €
4	EKT	9ii.23B.1	Ομάδες βελτίωσης συνθηκών διαβίωσης κοινοτήτων Ρομά	1.790.230 €	39.344 €	39.344 €	28.146 €
4	EKT	9ii.23A.2	Προώθηση των υπηρεσιών διαπολιτισμικής μεσολάβησης σε Κέντρα Κοινότητας της Περιφέρειας Ανατολικής Μακεδονίας και Θράκης	136.002 €	0 €	0 €	0 €
4	EKT	9iv.24.1	Κέντρα Ημερήσιας Φροντίδας Ηλικιωμένων	3.100.000 €	3.120.195 €	3.120.195 €	2.621.906 €
4	EKT	9iv.24.2	Δομές παροχής συσσιτίων	2.140.000 €	1.903.020 €	1.761.950 €	1.570.016 €
4	EKT	9iv.24.3	Κέντρα Δημέρευσης και Ημερήσιας Φροντίδας Ατόμων με Αναπηρία (ΚΕΔΗΦ)	2.000.000 €	1.832.000 €	1.798.400 €	1.736.800 €
4	EKT	9iv.24.4	Στέγες Υποστηριζόμενης Διαβίωσης (ΣΥΔ)	2.660.850 €	2.367.502 €	2.367.502 €	1.801.869 €
4	EKT	9iv.24A.7	Ενίσχυση των Δημόσιων Δομών Υγείας της ΠΑΜΘ για την αντιμετώπιση της Υγειονομικής Κρίσης του COVID 19	17.873.240 €	26.657.582 €	26.647.582 €	23.141.451 €
4	EKT	9iv.24A.8	Ενίσχυση των Δημόσιων Δομών Υγείας της ΠΑΜΘ σε χώρους μεταναστώνπροσφύγων για την αντιμετώπιση της Υγειονομικής Κρίσης του COVID 19	3.246.545 €	0 €	0 €	0 €
4	EKT	9iv.24A.1	Ανάπτυξη παιδοψυχιατρικών υπηρεσιών	560.000 €	519.030 €	475.271 €	415.800 €
4	EKT	9iv.24A.2	Ανάπτυξη υπηρεσιών ολοκληρωμένης κοινοτικής θεραπείας και κατ' οίκον νοσηλείας από μονάδες ψυχικής υγείας	5.078.000 €	2.908.873 €	2.428.517 €	1.386.430 €
4	EKT	9iv.24A.3	Κέντρα Ημέρας για την υποστήριξη πασχόντων από άνοια	1.500.000 €	1.213.532 €	387.304 €	287.493 €
4	EKT	9iv.24A.4	Ανάπτυξη υπηρεσιών / δράσεων πρόληψης και αντιμετώπισης των εξαρτήσεων	1.627.800 €	1.180.302 €	1.180.302 €	617.424 €
4	EKT	9iv.24A.5	Λειτουργία Τοπικών Ομάδων Υγείας (TOMY)	6.964.670 €	3.964.670 €	3.964.670 €	2.539.649 €
4	EKT	9iv.24A.6	Πρόληψη και αγωγή υγείας στο πλαίσιο της Πρωτοβάθμιας Φροντίδας Υγείας για ευάλωτες ομάδες πληθυσμού (ΥΓΕΙΑ ΓΙΑ ΟΛΟΥΣ)	280.000 €	280.000 €	280.000 €	103.304 €
4	EKT	OXE_1 BAA	Βιώσιμη Αστική Ανάπτυξη	1.674.377 €	1.666.115 €	1.566.227 €	913.516 €
4	EKT	Σύνολο	77.867.751 €	98.117.884 €	104.559.554 €	102.924.178 €	88.699.888 €
			100%	126,01%	134,28%	132,18%	113,91%

(συνεχίζεται)



Άξονας Προτεραιότητας	Ταμείο	Δράση (Κωδικός)	Δράση (Περιγραφή)	Προσκλήσεις	Εντάξεις	Συμβάσεις	Πληρωμές
6	ΕΚΤ	6.1.1	Προετοιμασία, εφαρμογή, παρακολούθηση και επιθεώρηση	334.020 €	122.380 €	122.380 €	110.513 €
6	ΕΚΤ	6.2.1	Πληροφόρηση, δημοσιότητα και δικτύωση	100.965 €	10.000 €	10.000 €	7.245 €
6	ΕΚΤ	ΟΧΕ_1 ΒΑΑ	Βιώσιμη Αστική Ανάπτυξη Τεχνική Βοήθεια ΕΚΤ στο πλαίσιο της ΟΧΕ1 Στρατηγικές Βιώσιμης Αστικής Ανάπτυξης ΣΒΑΑ στην Περιφέρεια Ανατολικής Μακεδονίας και Θράκης	119.625 €	115.015 €	115.015 €	77.579 €
6 (ΤΒ-ΕΚΤ)	ΕΚΤ	Σύνολο	525.184 €	554.610 €	247.395 €	247.395 €	195.337 €
			100%	105,60%	47,11%	47,11%	37,19%
Ταμείο	ΕΚΤ	Σύνολο	78.392.935 €	98.672.494 €	104.806.949 €	103.171.573 €	88.895.224 €
			100%	125,87%	133,69%	131,61%	113,40%
Πρόγραμμα		Σύνολο	457.129.769 €	975.131.926 €	891.398.693 €	687.868.242 €	416.444.466 €
			100%	213,32%	195,00%	150,48%	91,10%



ΠΑΡΑΡΤΗΜΑ Β

Πρόοδος υλοποίησης Δεικτών Εκροής και Πλαισίου Επίδοσης



Πίνακας Β.1. Πρόοδος υλοποίησης Δεικτών Εκροής και Πλαισίου Επίδοσης προγράμματος (Στοιχεία ΟΠΣ: 01.06.2023)

Άξονας Προτεραιότητας	Ταμείο	Επενδυτική Προτεραιότητα	Κωδικός Δείκτη	Περιγραφή Δείκτη	Μονάδα Μέτρησης	Δείκτης Πλαισίου Επίδοσης	Στόχος (2023)	Επίτευξη (εκτίμηση με βάση τα ενταγμένα έργα που ολοκληρώνονται στην ΠΠ 14-20)	Ποσοστό επίτευξης	Παρατηρήσεις
1	ΕΤΠΑ	1b	CO01	Παραγωγικές επενδύσεις: Αριθμός επιχειρήσεων που λαμβάνουν στήριξη	Επιχειρήσεις		40	42	105%	Στο πλαίσιο της επενδυτικής προτεραιότητας αναμένεται να ολοκληρωθούν 42 επενδυτικά σχέδια επιχειρήσεων στον τομέα της έρευνας-ανάπτυξης & καινοτομίας μοχλεύοντας ιδιωτική συμμετοχή 2,259 εκατ. €. Το σύνολο των ενισχυόμενων επιχειρήσεων, συνεργάζεται με ερευνητικά ιδρύματα για να εισάγουν νέα προϊόντα και υπηρεσίες στην επιχείρηση σε τομείς της περιφερειακής στρατηγικής έμπνευσης εξειδίκευσης (αγοροδιατροφή, μη μεταλλικά ορυκτά, χημικά-πλαστικά, ηλεκτρονικά-ηλεκτρολογικά υλικά, τουρισμό, κ.α.).
1	ΕΤΠΑ	1b	CO02	Παραγωγικές επενδύσεις: Αριθμός επιχειρήσεων που λαμβάνουν επιχορηγήσεις	Επιχειρήσεις	NAI	40	42	105%	
1	ΕΤΠΑ	1b	CO26	Έρευνα, καινοτομία: Αριθμός επιχειρήσεων που συνεργάζονται με ερευνητικά ιδρύματα	Επιχειρήσεις		40	42	105%	
1	ΕΤΠΑ	1b	CO27	Έρευνα, καινοτομία: Ιδιωτικές επενδύσεις που συνδυάζονται με δημόσια στήριξη στον τομέα της καινοτομίας ή σε έργα έρευνας και ανάπτυξης	ευρώ		2.200.000 €	2.259.622	103%	
1	ΕΤΠΑ	1b	CO29	Έρευνα, καινοτομία: Αριθμός επιχειρήσεων που λαμβάνουν ενίσχυση για να εισάγουν νέα προϊόντα στην εταιρεία	Επιχειρήσεις		40	42	105%	
1	ΕΤΠΑ	2c	SO007 (T2102)	Ψηφιακές υπηρεσίες που δημιουργούνται / αναβαθμίζονται	Αριθμός		6	6	100%	Υλοποιούνται στο πλαίσιο των Στρατηγικών Βιώσιμης Αστικής Ανάπτυξης (ΣΒΑΑ) των τριών αστικών κέντρων της Περιφέρειας (Αλεξανδρούπολης, Καβάλας και Δράμας) ψηφιακές εφαρμογές για την παροχή υπηρεσιών στον τουρισμό, στον πολιτισμό και στη διαχείριση κοινωνικών και περιβαλλοντικών πληροφοριών.
1	ΕΤΠΑ	3a	CO01	Παραγωγικές επενδύσεις: Αριθμός επιχειρήσεων που λαμβάνουν στήριξη	Επιχειρήσεις		100	107	107%	Εντάχθηκαν αρχικά 162 νέες επιχειρήσεις, αποχώρησαν 51 και εκτιμάται ότι 107 θα ολοκληρωθούν, δημιουργώντας 33 ισοδύναμα πλήρους χρόνου απασχόλησης. Η υστέρηση στην επίτευξη του δείκτη CO08 καλύπτεται αν ληφθεί υπόψη η υπερέπιτευξη του CO08 στην Επ.Προτ. 3α (αθροιστικά: 120 στόχος και 128 επίτευξη, ήτοι 106,7%).
1	ΕΤΠΑ	3a	CO02	Παραγωγικές επενδύσεις: Αριθμός επιχειρήσεων που λαμβάνουν επιχορηγήσεις	Επιχειρήσεις	NAI	100	107	107%	
1	ΕΤΠΑ	3a	CO05	Παραγωγικές επενδύσεις: Αριθμός νέων επιχειρήσεων που λαμβάνουν στήριξη	Επιχειρήσεις		100	107	107%	
1	ΕΤΠΑ	3a	CO08	Παραγωγικές επενδύσεις: Αύξηση της απασχόλησης στις επιχειρήσεις που λαμβάνουν ενίσχυση	Ισοδύναμα πλήρους απασχόλησης		100	33	33%	

(συνεχίζεται)



Άξονας Προτεραιότητας	Ταμείο	Επενδυτική Προτεραιότητα	Κωδικός Δείκτη	Περιγραφή Δείκτη	Μονάδα Μέτρησης	Δείκτης Πλαισίου Επίδοσης	Στόχος (2023)	Επίτευξη (εκτίμηση με βάση τα ενταγμένα έργα που ολοκληρώνονται στην ΠΠ 14-20)	Ποσοστό επίτευξης	Παρατηρήσεις
1	ΕΤΠΑ	3a	CO04	Παραγωγικές επενδύσεις: Αριθμός επιχειρήσεων που λαμβάνουν μη οικονομική στήριξη	Επιχειρήσεις		30	42	140%	Από τη λειτουργία της Θερμοκοιτίδας Επιχειρήσεων του Δημοκριτείου Πανεπιστημίου Θράκης (https://thin.duth.gr/el/) όπου περισσότερες από 20 νέες επιχειρηματικές ιδέες να συμμετέχουν στην πρώτη φάση ωρίμανσης. Επίσης έχει ξεκινήσει ο Β' κύκλος για την υποβολή νέων ιδεών με στόχο περισσότερες από 42 επιχειρηματικές ομάδες να υποστηριχθούν, ήτοι να λάβουν μη οικονομική ενίσχυση.
1	ΕΤΠΑ	3c	CO01	Παραγωγικές επενδύσεις: Αριθμός επιχειρήσεων που λαμβάνουν στήριξη	Επιχειρήσεις		180	201	112%	Συμμετοχή Επιχειρησιακών Προγραμμάτων των Περιφερειών στο Ταμείο Επιχειρηματικότητας II ΠΕΠ ΑΝΑΤΟΛΙΚΗΣ ΜΑΚΕΔΟΝΙΑΣ ΘΡΑΚΗΣ. Ενισχύθηκαν 201 επιχειρήσεις με δάνεια επιμερισμένου κινδύνου, μικροπιστώσεις, επιδότηση επιτοκίου
1	ΕΤΠΑ	3c	CO03	Παραγωγικές επενδύσεις: Αριθμός επιχειρήσεων που λαμβάνουν οικονομική στήριξη πλην επιχορηγήσεων	Επιχειρήσεις	NAI	180	201	112%	
1	ΕΤΠΑ	3c	CV21	Στήριξη από χρηματοδοτικό μέσο σε ΜΜΕ για κεφάλαιο κίνησης	ευρώ		6.252.824	7.400.000	118%	
1	ΕΤΠΑ	3c	CV23	Αριθμός ΜΜΕ με επιστρεπτέο κεφάλαιο κίνησης	Επιχειρήσεις		154	150	97%	
1	ΕΤΠΑ	3d	CV20	Κόστος μη επιστρεπτέας οικονομικής ενίσχυσης στις ΜΜΕ για κεφάλαιο κίνησης για την αντιμετώπιση του COVID19	ευρώ		40.000.000	59.724.211	149%	Από τη δράση ενίσχυσης πολύ μικρών και μικρών επιχειρήσεων με μη επιστρεπτέο κεφάλαιο κίνησης για την αντιμετώπιση των αρνητικών επιπτώσεων της υγειονομικής κρίσης Covid-19
1	ΕΤΠΑ	3d	CV22	Αριθμός ΜΜΕ που λαμβάνουν μη επιστρεπτέα οικονομική ενίσχυση για κεφάλαιο κίνησης για την αντιμετώπιση του COVID19	Επιχειρήσεις		15.000	22.627	151%	
1	ΕΤΠΑ	3d	CO01	Παραγωγικές επενδύσεις: Αριθμός επιχειρήσεων που λαμβάνουν στήριξη	Επιχειρήσεις		15.100	22.832	151%	Περιλαμβάνει 56 υφιστάμενες επιχειρήσεις που ενισχύονται στο πλαίσιο του ΓΑΚ 651/2014 από την πρόσκληση ΑΜΘ86, 149 νέες τουριστικές επιχειρήσεις και 22.627 επιχειρήσεις που ενισχύθηκαν με μη επιστρεπτέο κεφάλαιο κίνησης λόγω COVID-19
1	ΕΤΠΑ	3d	CO02	Παραγωγικές επενδύσεις: Αριθμός επιχειρήσεων που λαμβάνουν επιχορηγήσεις	Επιχειρήσεις	NAI	15.100	22.832	151%	
1	ΕΤΠΑ	3d	CO08	Παραγωγικές επενδύσεις: Αύξηση της απασχόλησης στις επιχειρήσεις που λαμβάνουν ενίσχυση	Επιχειρήσεις		20	95	475%	Λαμβάνεται υπόψη η Δράση της ίδρυσης τουριστικών επιχειρήσεων αλλά και η δράση ενίσχυσης υφιστάμενων επιχειρήσεων (ΑΜΘ86). Το υψηλό ποσοστό επίτευξης εξορθολογίζεται αν ληφθεί υπόψη η υστέρηση στην επίτευξη του CO08 στην επ.πρωτ. 3α (Αθροιστικά: 120 στόχος και 128 επίτευξη, ήτοι 106,7%)
1	ΕΤΠΑ		F100	Ποσό πιστοποιημένων δαπανών	ευρώ	NAI	100.338.475	101.477.587	101%	
1	ΕΤΠΑ		CO02	Παραγωγικές επενδύσεις: Αριθμός επιχειρήσεων που λαμβάνουν επιχορηγήσεις	Επιχειρήσεις	NAI	15.140	22.980	152%	
1	ΕΤΠΑ		CO03	Παραγωγικές επενδύσεις: Αριθμός επιχειρήσεων που λαμβάνουν οικονομική στήριξη πλην επιχορηγήσεων	Επιχειρήσεις	NAI	180	201	112%	

(συνεχίζεται)



Άξονας Προτεραιότητας	Ταμείο	Επενδυτική Προτεραιότητα	Κωδικός Δείκτη	Περιγραφή Δείκτη	Μονάδα Μέτρησης	Δείκτης Πλαισίου Επίδοσης	Στόχος (2023)	Επίτευξη (εκτίμηση με βάση τα ενταγμένα έργα που ολοκληρώνονται στην ΠΠ 14-20)	Ποσοστό επίτευξης	Παρατηρήσεις
2	ΕΤΠΑ	4a	CO30	Ανανεώσιμες πηγές ενέργειας: Πρόσθετη δυναμικότητα παραγωγής ανανεώσιμης ενέργειας	MW		6	6	100%	Αφορά στην ΑΞΙΟΠΟΙΗΣΗ ΤΜΗΜΑΤΟΣ ΤΟΥ ΓΕΩΘΕΡΜΙΚΟΥ ΠΕΔΙΟΥ ΑΡΙΣΤΗΝΟΥ Κατασκευή θερμικού σταθμού και δικτύων τηλεθέρμανσης αγροτικών θερμοκηπιακών εγκαταστάσεων και κτιρίων. Πρόσθετη δυναμικότητα παραγωγής ανανεώσιμης ενέργειας 6MW και εκτιμώμενη ετήσια μείωση των εκπομπών των αερίων θερμοκηπίου 3.000 τόνοι ισοδυνάμου CO2
2	ΕΤΠΑ	4a	CO34	Μείωση εκπομπών αερίων θερμοκηπίου: Εκτιμώμενη ετήσια μείωση των εκπομπών των αερίων θερμοκηπίου	Τόνοι ισοδυνάμου CO2		3.000	3.000	100%	
2	ΕΤΠΑ	4c	CO31	Ενεργειακή απόδοση: Αριθμός νοικοκυριών που κατατάσσονται σε καλύτερη κατηγορία ενεργειακής κατανάλωσης	Νοικοκυριά	NAI	1.000	2.600	260%	Παρεμβάσεις ενεργειακής αναβάθμισης ιδιωτικών κατοικιών
2	ΕΤΠΑ	4c	CO32	Ενεργειακή απόδοση: Μείωση της ετήσιας κατανάλωσης πρωτογενούς ενέργειας των δημόσιων κτιρίων	kWh/έτος		9.600.000	20.592.984	215%	Παρεμβάσεις ενεργειακής αναβάθμισης δημοσίων κτιρίων
2	ΕΤΠΑ	4c	CO34	Μείωση εκπομπών αερίων θερμοκηπίου: Εκτιμώμενη ετήσια μείωση των εκπομπών των αερίων θερμοκηπίου	Τόνοι ισοδυνάμου CO2		2.300	10.741	467%	Παρεμβάσεις ενεργειακής αναβάθμισης ιδιωτικών και δημοσίων κτιρίων
2	ΕΤΠΑ	5b	8701	Πληθυσμός που ωφελείται από αντιμετώπιση φυσικών καταστροφών και κινδύνων	Άτομα		608.182	608.182	100%	Το σύνολο του πληθυσμού της Περιφέρειας καλύπτεται από την προμήθεια σύγχρονου εξοπλισμού πρόληψης και διαχείρισης κινδύνων και καταστροφών από την Πυροσβεστική Υπηρεσία και το Υπουργείο Εθνικής Άμυνας (Πυροσβεστικά Οχήματα και Μηχανήματα Γεωτεχνικών Έργων)
2	ΕΤΠΑ	6b	CO18	Υδρευση: Πρόσθετος πληθυσμός που εξυπηρετείται από βελτιωμένες υπηρεσίες ύδρευσης	Άτομα	NAI	165.000	193.335	117%	Με αφαίρεση διπλομετρήσεων
2	ΕΤΠΑ	6c	CO09	Αειφόρος Τουρισμός: Αύξηση του αναμενόμενου αριθμού επισκέψεων σε ενισχυόμενες τοποθεσίες πολιτιστικής και φυσικής κληρονομιάς και πόλους έλξης επισκεπτών	Επισκέψεις/έτος	NAI	8.000	14.274	178%	

(συνεχίζεται)



Άξονας Προτεραιότητας	Ταμείο	Επενδυτική Προτεραιότητα	Κωδικός Δείκτη	Περιγραφή Δείκτη	Μονάδα Μέτρησης	Δείκτης Πλαισίου Επίδοσης	Στόχος (2023)	Επίτευξη (επίτευξη με βάση τα ενταγμένα έργα που ολοκληρώνονται στην ΠΠ 14-20)	Ποσοστό επίτευξης	Παρατηρήσεις
2	ΕΤΠΑ	6d	CO23	Φύση και βιοποικιλότητα: Επιφάνεια οικοτόπων που λαμβάνουν ενίσχυση για να αποκτήσουν καλύτερο καθεστώς διατήρησης	Εκτάρια		280.000	0	0%	Αν και έχουν ενταχθεί δύο έργα (Προστασία και ανάδειξη των προστατευόμενων περιοχών αρμοδιότητάς του Φορέα Διαχείρισης Δέλτα Νέστου-Βιστωνίδας-Ισμαρίδας και Θάσου και Δράσεις περιβαλλοντικής ενημέρωσης ανάδειξης και υποστήριξης της τοπικής κοινωνίας στις προστατευόμενες περιοχές ευθύνης του Φορέα Διαχείρισης Προστατευόμενων Περιοχών Δέλτα Έβρου και Σαμοθράκης) με δικαιούχο τον ΟΡΓΑΝΙΣΜΟΣ ΦΥΣΙΚΟΥ ΠΕΡΙΒΑΛΛΟΝΤΟΣ ΚΑΙ ΚΛΙΜΑΤΙΚΗΣ ΑΛΛΑΓΗΣ ΟΦΥΠΕΚΑ που καλύπτουν ως ένταξη την τιμή στόχου του δείκτη (CO23 = 281.447) υλοποιούνται με σημαντική καθυστέρηση και δεν προβλέπεται να ολοκληρωθούν εντός της τρέχουσας προγραμματικής περιόδου
2	ΕΤΠΑ	6e	T1028	Αριθμός σχεδίων Βιώσιμης Αστικής Ανάπτυξης	Αριθμός		3	3	100%	ΣΒΑΑ σε Αλεξανδρούπολη, Καβάλα και Δράμα
2	ΕΤΠΑ	7a	CO13	Οδικό δίκτυο: Συνολικό μήκος νέων οδών	χλμ.		26,5	26,5	100%	Στο πλαίσιο υλοποίησης των δύο έργων α) Κάθετος Άξονας 80 Εγνατίας Οδού, Αρδάνιο-Ορμένιο, Τμήμα: Αρδάνιο- Μάνδρα (Φάση Β) και β) Κάθετος Άξονας Ε61 Εγνατίας Οδού: Καβάλα-Δράμα-Σέρρες, Τμήμα ΑΚ Κρηνίδων-ΙΚ Σταυρού, είναι ενταγμένα συνολικά 45,69 χλμ, έχουν όμως ολοκληρωθεί τα 26,5 χλμ του πρώτου έργου, "Αρδάνιο Μάνδρα"
2	ΕΤΠΑ	7a	CO13a	Οδικό δίκτυο: Συνολικό μήκος νέων οδών, εκ των οποίων: ΔΕΔ-Μ	χλμ.	NAI	26,5	26,5	100%	
2	ΕΤΠΑ	7b	CO14	Οδικό δίκτυο: Συνολικό μήκος ανακατασκευασμένων ή αναβαθμισμένων οδών	χλμ.	NAI	50	141,74	283%	Επιτυγχάνεται από την υλοποίηση 13 έργων οδικής ασφάλειας σε επίπεδο Περιφέρειας (Επαρχιακό και Εθνικό Δίκτυο)
2	ΕΤΠΑ	7b	CO14a	Οδικό δίκτυο: Συνολικό μήκος ανακατασκευασμένων ή αναβαθμισμένων οδών, εκ των οποίων: ΔΕΔ-Μ	χλμ.		0	0		
2	ΕΤΠΑ	7e	SO018 (T1003)	Νοικοκυριά που έχουν πρόσβαση σε παροχή φυσικού αερίου	Νοικοκυριά (αριθμός)		48.000	4.000	8%	Παρουσιάζονται σημαντικές δυσκολίες στην υλοποίηση του έργου "Ανάπτυξη Δικτύων Φυσικού Αερίου Μέσης και Χαμηλής Πίεσης στην Περιφέρεια Αν. Μακεδονίας και Θράκης", το οποίο συμβάλει στην επίτευξη του δείκτη και δηλώνεται ως phasing
2	ΕΤΠΑ		F100	Ποσό πιστοποιημένων δαπανών	ευρώ	NAI	193.709.823	152.254.140	79%	
2	ΕΤΠΑ		CO09	Αειφόρος Τουρισμός: Αύξηση του αναμενόμενου αριθμού επισκέψεων σε ενισχυόμενες τοποθεσίες πολιτιστικής και φυσικής κληρονομιάς και πόλους έλξης επισκεπτών	Επισκέψεις/έτος	NAI	8.000	14.274	178%	
2	ΕΤΠΑ		CO13a	Οδικό δίκτυο: Συνολικό μήκος νέων οδών, εκ των οποίων: ΔΕΔ-Μ	χλμ.	NAI	26,5	26,5	100%	
2	ΕΤΠΑ		CO14	Οδικό δίκτυο: Συνολικό μήκος ανακατασκευασμένων ή αναβαθμισμένων οδών	χλμ.	NAI	50	141,74	283%	
2	ΕΤΠΑ		CO18	Υδρευση: Πρόσθετος πληθυσμός που εξυπηρετείται από βελτιωμένες υπηρεσίες ύδρευσης	Άτομα	NAI	165.000	193.335	117%	
2	ΕΤΠΑ		CO31	Ενεργειακή απόδοση: Αριθμός νοικοκυριών που κατατάσσονται σε καλύτερη κατηγορία ενεργειακής κατανάλωσης	Νοικοκυριά	NAI	1.000	2.600	260%	

(συνεχίζεται)



Άξονας Προτεραιότητας	Ταμείο	Επενδυτική Προτεραιότητα	Κωδικός Δείκτη	Περιγραφή Δείκτη	Μονάδα Μέτρησης	Δείκτης Πλαισίου Επίδοσης	Στόχος (2023)	Επίτευξη (εκτίμηση με βάση τα ενταγμένα έργα που ολοκληρώνονται στην ΠΠ 14-20)	Ποσοστό επίτευξης	Παρατηρήσεις
3	ΕΤΠΑ	10α	CO35	Παιδική μέριμνα και εκπαίδευση: Δυναμικότητα ενισχυόμενων υποδομών παιδικής μέριμνας ή εκπαίδευσης	Άτομα	NAI	70.000	102.462	146%	Έχει ήδη υλοποιηθεί CO35 = 76.927
3	ΕΤΠΑ	9α	CO36	Υγεία: Πληθυσμός που καλύπτεται από βελτιωμένες υπηρεσίες υγείας	Άτομα	NAI	608.182	608.182	100%	Ο πληθυσμός της Περιφέρειας καθώς περιλαμβάνεται η αναβάθμιση όλων των υποδομών υγείας με εξοπλισμό
3	ΕΤΠΑ		F100	Ποσό πιστοποιημένων δαπανών	ευρώ	NAI	78.568.827	71.189.538	91%	
3	ΕΤΠΑ		CO35	Παιδική μέριμνα και εκπαίδευση: Δυναμικότητα ενισχυόμενων υποδομών παιδικής μέριμνας ή εκπαίδευσης	Άτομα	NAI	70.000	102.462	146%	
2	ΕΤΠΑ		CO36	Υγεία: Πληθυσμός που καλύπτεται από βελτιωμένες υπηρεσίες υγείας	Άτομα	NAI	608.182	608.182	100%	

(συνεχίζεται)



Άξονας Προτεραιότητας	Ταμείο	Επενδυτική Προτεραιότητα	Κωδικός Δείκτη	Περιγραφή Δείκτη	Μονάδα Μέτρησης	Δείκτης Πλαισίου Επίδοσης	Στόχος (2023)	Επίτευξη (εκτίμηση με βάση τα ενταγμένα έργα που ολοκληρώνονται στην ΠΠ 14-20)	Ποσοστό επίτευξης	Παρατηρήσεις
4	EKT	8iii	CO01	Άνεργοι συμπεριλαμβανομένων των μακροχρόνια ανέργων	Αριθμός		200	260	130%	Υλοποιούνται στο πλαίσιο των ΣΒΑΑ με σημαντικές καθυστερήσεις (ΕΠΙΧΟΡΗΓΗΣΗ ΣΥΜΒΟΥΛΕΥΤΙΚΗ ΚΑΤΑΡΤΙΣΗ ΚΑΙ ΠΙΣΤΟΠΟΙΗΣΗ ΓΝΩΣΕΩΝ ΚΑΙ ΔΕΞΙΟΤΗΤΩΝ ΑΝΕΡΓΩΝ ΣΤΟΝ ΤΟΥΡΙΣΜΟ, Προγράμματα Κατάρτισης ευάλωτων κοινωνικά ομάδων συμπεριλαμβανομένων των ΑΜΕΑ σε ειδικότητες του Τομέα Τουρισμού Πολιτισμού, ΕΠΙΧΟΡΗΓΗΣΗ Ανάπτυξη δράσεων Γυναικείας Επιχειρηματικότητας Επένδυση Ενεργοποίηση, ΤΟΠΙΚΗ ΠΡΩΤΟΒΟΥΛΙΑ ΑΠΑΣΧΟΛΗΣΗΣ ΔΗΜΙΟΥΡΓΙΚΗ ΔΡΑΜΑ
4	EKT	8v	CO05	Απασχολούμενοι συμπεριλαμβανομένων των αυτοαπασχολούμενων	Αριθμός		100	124	124%	Υλοποιούνται στο πλαίσιο των ΣΒΑΑ με σημαντικές καθυστερήσεις (ΣΥΝΔΕΣΜΟΣ ΞΕΝΟΔΟΧΩΝ ΘΡΑΚΗΣ, ΕΜΠΟΡΙΚΟΣ ΣΥΛΛΟΓΟΣ ΑΛΕΞΑΝΔΡΟΥΠΟΛΗΣ, ΤΟΥΡΙΣΤΙΚΗ ΙΑΜΑΤΙΚΗ ΕΠΙΧΕΙΡΗΣΗ ΔΗΜΟΥ ΑΛΕΞΑΝΔΡΟΥΠΟΛΗΣ ΑΝΩΝΥΜΗ ΕΤΑΙΡΙΑ ΟΤΑ)
4	EKT	9i	10501	Άτομα που αποδεσμεύονται από τη φροντίδα εξαρτώμενων ατόμων	Αριθμός	NAI	15.000	15.536	104%	Αφορά σε υλοποίηση έως 31-12-2022 με βάση microdata (από τη δράση της Εναρμόνισης Οικογενειακής και Επαγγελματικής ζωής)
4	EKT	9i	5503	Αριθμός επωφελούμενων των υποστηριζόμενων δομών	Αριθμός		1.900	2.699	142%	Αφορά σε υλοποίηση έως 31-12-2022 με βάση δελτία επίτευξης (από τη λειτουργία των Κέντρων Υποστήριξης Κακοποιημένων Γυναικών)
4	EKT	9i	5502	Αριθμός υποστηριζόμενων δομών	Αριθμός	NAI	4	5	125%	Δομές κακοποιημένων γυναικών και ένα σχολείο εκπαίδευσης αυτόνομης διαβίωσης ΑμεΑ
4	EKT	9ii	5503	Αριθμός επωφελούμενων των υποστηριζόμενων δομών	Αριθμός		60.000	72.298	120%	Αφορά σε υλοποίηση έως 31-12-2022 με βάση δελτία επίτευξης (από τη λειτουργία των Κέντρων Κοινότητας)
4	EKT	9ii	5502	Αριθμός υποστηριζόμενων δομών	Αριθμός	NAI	22	22	100%	22 Κέντρα Κοινότητας (7 με Παράρτημα Ρομα)
4	EKT	9ii	11501	Αριθμός σχολικών μονάδων που επωφελούνται από εκπαιδευτικές παρεμβάσεις	Αριθμός	NAI	280	407	145%	Αφορά σε υλοποίηση έως 31-12-2022 με βάση δελτία επίτευξης (από τη δράση της εξειδικευμένης Εκπαιδευτικής Υποστήριξης)
4	EKT	9iv	5502	Αριθμός υποστηριζόμενων δομών	Αριθμός	NAI	16	16	100%	(5 Δομές Στίτισης, Νευροκόπι, Αλεξανδρούπολη, Ιασμος, Νέστος και Ορεστιάδα, 6 ΣΥΔ ("Αγ. Θεόδωροι και Δράμα), 3 ΚΗΦΗ -Προσοτσάνη, Νέστο και Δράμα) και 2 ΚΔΗΦ ("Περπατώ" και "Αγ. Θεόδωροι)
4	EKT	9iv	5503	Αριθμός επωφελούμενων των υποστηριζόμενων δομών	Αριθμός		1.000	1.774	177%	Από τις ανωτέρω δομές (1.497 άτομα από τις δομές στίτισης, 157 άτομα από τα ΚΗΦΗ, 87 άτομα από τα ΚΕΔΗΦ, 33 άτομα από τις ΣΥΔ
4	EKT	9iv	11202	Αριθμός ατόμων που πλήττονται από τη φτώχεια και ωφελούνται από τις υπηρεσίες των Τοπικών Ομάδων Υγείας (ΤΟΜΥ)	Αριθμός		60.690	5.455	9%	Λειτουργήσαν λιγότερες ΤΟΜΥ από τις αρχικές σχεδιασθείσες (7 έναντι 22)
4	EKT	9iv	11203	Αριθμός Τοπικών Ομάδων Υγείας (ΤΟΜΥ) που λειτουργούν	Αριθμός		8	7	88%	
4	EKT	9iv	11204	Αριθμός ατόμων που ωφελούνται από υπηρεσίες ψυχικής υγείας	Αριθμός		250	985	394%	
4	EKT	9iv	11205	Αριθμός ατόμων που ωφελούνται από υπηρεσίες υγείας για Εξαρτήσεις	Αριθμός		50	0	0%	Οι σχετικές πράξεις με τιμή στόχου 342 άτομα προτείνεται να μεταφερθούν στην ΠΠ 2021-2027
4	EKT	9iv	CV30	Αξία των δράσεων του ΕΚΤ για την αντιμετώπιση της COVID-19	ευρώ		23.000.000	21.611.841	94%	Η τιμή στόχος των ενταγμένων είναι 26,6 εκατ. € και θα ολοκληρωθεί με δαπάνες 23,6 εκατ. €
4	EKT	9iv	CV33	Οντότητες που έλαβαν στήριξη για την αντιμετώπιση της COVID-19	Οντότητες		41	41	100%	
4	EKT		F100	Ποσό πιστοποιημένων δαπανών	ευρώ	NAI	77.867.751	88.699.888	114%	
4	EKT		10501	Άτομα που αποδεσμεύονται από τη φροντίδα εξαρτώμενων ατόμων	Αριθμός	NAI	15.000	15.536	104%	
4	EKT		5502	Αριθμός υποστηριζόμενων δομών	Αριθμός	NAI	42	43	102%	
4	EKT		11501	Αριθμός σχολικών μονάδων που επωφελούνται από εκπαιδευτικές παρεμβάσεις	Αριθμός	NAI	280	407	145%	



ΠΑΡΑΡΤΗΜΑ Γ

Πρόοδος υλοποίησης Δράσεων Περιφερειακής Στρατηγικής Έξυπνης Εξειδίκευσης και ενδεικτικά παραδείγματα ολοκληρωμένων επενδυτικών σχεδίων



Πίνακας Γ.1. Πρόσδος υλοποίησης Δράσεων Περιφερειακής Στρατηγικής Έξυπνης Εξειδίκευσης (Στοιχεία ΟΠΣ: 01.06.2023)

ΚΩΔΙΚΟΣ ΕΡΓΟΥ	ΤΙΤΛΟΣ ΕΡΓΟΥ	ΔΙΚΑΙΟΥΧΟΣ ΦΟΡΕΑΣ	ΗΜ/ΝΙΑ ΕΝΤΑΞΗΣ	Εντάξεις	Συμβάσεις	Πληρωμές
5010777	Επενδυτικά σχέδια ΕΤΑΚ Χημικών Πολυμερών Υλικών THRACE NONWOVENS GEOSYNTHETICS ΑΒΕΕ ΑΜ1ΧΠ0022829	THRACE NONWOVENS GEOSYNTHETICS ΜΟΝΟΠΡΟΣΩΠΗ ΑΝΩΝΥΜΗ ΒΙΟΜΗΧΑΝΙΚΗ ΚΑΙ ΕΜΠΟΡΙΚΗ ΕΤΑΙΡΕΙΑ ΜΗ ΥΦΑΝΤΩΝ ΥΦΑΣΜΑΤΩΝ ΚΑΙ ΓΕΩΣΥΝΘ	23/10/2017	195.014	195.014	191.311
5010799	Επενδυτικά σχέδια ΕΤΑΚ Χημικών Πολυμερών Υλικών ΑΧΑΪΚΑ ΠΛΑΣΤΙΚΑ ΑΕΒΕ ΑΜ1ΧΠ0022840	ΑΧΑΪΚΑ ΠΛΑΣΤΙΚΑ ΑΝΩΝΥΜΟΣ ΕΜΠΟΡΙΚΗ ΒΙΟΜΗΧΑΝΙΚΗ ΕΤΑΙΡΕΙΑ ΑΕΒΕ	23/10/2017	258.188	258.188	257.650
5010800	Επενδυτικά σχέδια ΕΤΑΚ Χημικών Πολυμερών Υλικών ΙΝΤΕΡΠΛΑΣΤ ΑΕ ΑΜ1ΧΠ00026 ΒΙΟΜΗΧΑΝΙΑ ΣΥΣΤΗΜΑΤΩΝ ΠΛΑΣΤΙΚΩΝ ΣΩΛΗΝΩΣΕΩΝ ΙΝΤΕΡΠΛ ΑΜ1ΧΠ0022845	ΙΝΤΕΡΠΛΑΣΤ ΑΝΩΝΥΜΗ ΕΤΑΙΡΙΑ ΣΥΣΤΗΜΑΤΑ ΣΩΛΗΝΩΣΕΩΝ ΥΔΡΕΥΣΗΣ ΘΕΡΜΑΝΣΗΣ ΑΠΟΧΕΤΕΥΣΗΣ	23/10/2017	278.406	278.406	278.406
5010801	Επενδυτικά σχέδια ΕΤΑΚ Χημικών Πολυμερών Υλικών Πλαστικά Θράκης Pack ΑΒΕΕ ΑΜ1ΧΠ0022855	ΠΛΑΣΤΙΚΑ ΘΡΑΚΗΣ PACK ΑΝΩΝΥΜΗ ΒΙΟΜΗΧΑΝΙΚΗ ΕΜΠΟΡΙΚΗ ΕΤΑΙΡΕΙΑ	23/10/2017	221.100	221.100	215.230
5034823	Αξιοποίηση των Παραπροϊόντων της Επεξεργασίας Μαρμάρου για τον Εμπλουτισμό του Τσιμέντου ΑΛΕΞΑΝΔΡΟΣ ΑΝΩΝΥΜΟΣ ΤΕΧΝΙΚΗ ΒΙΟΜΗΧΑΝΙΚΗ ΕΜΠΟΡΙΚΗ Τ ΑΜΘΡ20013908	ΑΛΕΞΑΝΔΡΟΣ ΑΝΩΝΥΜΟΣ ΤΕΧΝΙΚΗ ΒΙΟΜΗΧΑΝΙΚΗ ΕΜΠΟΡΙΚΗ ΤΟΥΡΙΣΤΙΚΗ ΚΑΙ ΞΕΝΟΔΟΧΕΙΑΚΗ ΕΤΑΙΡΕΙΑ	1/11/2018	212.268	212.268	211.712
5035072	Εκτίμηση αποθεμάτων κοιτάσματος μαρμάρου από δεδομένα προσανατολισμένων πυρηνοληπτικών γεωτρήσεων ΚΑΡΜΑΡ ΛΑΤΟΜΙΚΗ ΑΝΩΝΥΜΗ ΕΤΑΙΡΕΙΑ ΑΜΘΡ20016310	ΚΑΡΜΑΡ ΛΑΤΟΜΙΚΗ ΑΝΩΝΥΜΗ ΕΤΑΙΡΕΙΑ	1/11/2018	132.581	132.581	119.377
5037961	Αυτόνομο Σύστημα Παρακολούθησης βιο Δεικτών Παραμέτρων ΣΥΣΤΗΜΑΤΑ SUNLIGHT ΑΝΩΝΥΜΗ ΒΙΟΜΗΧΑΝΙΚΗ ΚΑΙ ΕΜΠΟΡΙΚ ΑΜΘΡ30017991	SUNLIGHT GROUP ΣΥΣΤΗΜΑΤΑ ΑΠΟΘΗΚΕΥΣΗΣ ΕΝΕΡΓΕΙΑΣ ΒΙΟΜΗΧΑΝΙΚΗ ΚΑΙ ΕΜΠΟΡΙΚΗ ΜΟΝΟΠΡΟΣΩΠΗ ΑΝΩΝΥΜΗ ΕΤΑΙΡΙΑ	19/12/2018	111.633	111.633	111.374
5037965	Ανάπτυξη Κατασκευή Συσκευής Οπτικών Αισθητήρων για την Εκτίμηση της Ποιότητας Καυσίμων ΠΡΙΣΜΑ ΗΛΕΚΤΡΟΝΙΚΑ ΑΒΕΕ ΑΜΘΡ30017896	ΠΡΙΣΜΑ ΗΛΕΚΤΡΟΝΙΚΑ ΑΒΕΕ	19/12/2018	131.763	131.763	131.697
5037966	Ολοκληρωμένο ηλεκτρονικό σύστημα με στόχο την παρακολούθηση και ανίχνευση ατόμων σε έκτακτες περιπτώσεις εκκένωσης κτιρίων ΣΥΣΤΗΜΑΤΑ ΕΛΕΓΧΟΥ ΤΑΚΗΣ Γ ΖΑΡΙΦΟΠΟΥΛΟΣ ΑΝΩΝΥΜΗ ΕΤ ΑΜΘΡ30018068	ΣΥΣΤΗΜΑΤΑ ΕΛΕΓΧΟΥ ΤΑΚΗΣ Γ ΖΑΡΙΦΟΠΟΥΛΟΣ ΑΕ ΑΝΩΝΥΜΟΣ ΕΤΑΙΡΕΙΑ ΙΔΙΩΤΙΚΗ ΕΠΙΧ ΠΑΡΟΧ ΥΠΗΡΕΣΙΩΝ ΑΣΦΑΛΕΙΑΣ	19/8/2019	135.655	135.655	0
5037967	Έξυπνος κάδος συγκέντρωσης απορριμμάτων με προηγμένες τεχνολογικές δυνατότητες Νικ Δαστερίδης ΑΒΕΕ ΑΜΘΡ30018103	ΝΙΚ ΔΑΣΤΕΡΙΔΗΣ ΒΙΟΜΗΧΑΝΙΑ ΠΑΡΑΓΩΓΗΣ ΚΑΙ ΕΜΠΟΡΙΑΣ ΗΛΕΚΤΡΙΚΩΝ ΜΕΡΩΝ ΑΥΤΟΚΙΝΗΤΩΝ ΑΒΕΕ	19/8/2019	175.050	175.050	105.898
5052224	Βελτίωση των ποιοτικών χαρακτηριστικών και της συντηρησιμότητας ακτινιδίων της περιοχής του Νέστου Αγροτικός Συνεταιρισμός Σπαραγοπααραγωγών Νέστου ΑΜΘΡ40040267	ΑΓΡΟΤΙΚΟΣ ΣΥΝΕΤΑΙΡΙΣΜΟΣ ΣΠΑΡΑΓΓΟΠΑΡΑΓΩΓΩΝ ΝΕΣΤΟΥ	24/12/2019	184.020	184.020	180.820
5052283	Μελέτη εναλλακτικής διατροφής γαλακτοπαραγωγικών αγελάδων CAMPUS ΑΓΡΟΤΙΚΗ ΚΤΗΝΟΤΡΟΦΙΚΗ ΕΜΠΟΡΙΚΗ ΑΕ ΑΜΘΡ40040587	CAMPUS ΑΓΡΟΤΙΚΗ ΚΤΗΝΟΤΡΟΦΙΚΗ ΕΜΠΟΡΙΚΗ ΜΟΝΟΠΡΟΣΩΠΗ ΑΕ	24/12/2019	273.578	273.578	146.696
5052284	ΑΝΑΠΤΥΞΗ ΝΕΑΣ ΚΑΙΝΟΤΟΜΟΥ ΣΕΙΡΑΣ ΠΡΟΪΟΝΤΩΝ ΑΠΟ ΑΓΕΛΑΔΙΝΟ ΓΑΛΑ ΑΥΞΗΜΕΝΗΣ ΠΕΡΙΕΚΤΙΚΟΤΗΤΑΣ ΣΕ ΑΣΒΕΣΤΙΟ ΚΑΙ ΠΡΩΤΕΪΝΗ ΕΒΡΟΦΑΡΜΑ ΑΒΕΕ ΒΙΟΜΗΧΑΝΙΑ ΓΑΛΑΚΤΟΣ ΑΜΘΡ40040593	ΕΒΡΟΦΑΡΜΑ ΑΒΕΕ	24/12/2019	222.065	222.065	80.000
5052285	Προηγμένα εργαλεία για την προώθηση προϊόντων ΑΦΟΙ ΤΣΑΤΣΟΥΛΗ ΑΒΒΕΕ ΑΜΘΡ40041410	ΤΣΑΤΣΟΥΛΗ ΑΦΟΙ ΑΝΩΝ ΒΙΟΤ	24/12/2019	191.591	191.591	0

(συνεχίζεται)



ΚΩΔΙΚΟΣ ΕΡΓΟΥ	ΤΙΤΛΟΣ ΕΡΓΟΥ	ΔΙΚΑΙΟΥΧΟΣ ΦΟΡΕΑΣ	ΗΜ/ΝΙΑ ΕΝΤΑΞΗΣ	Εντάξεις	Συμβάσεις	Πληρωμές
5052287	Ανάπτυξη εγκατάσταση και λειτουργία εξελιγμένου καινοτόμου συστήματος ποιοτικού ελέγχου της εκτύπωσης μελανιών τετραχρωμίας και επικαλυπτικών υλικών βερνίκια λάκες ΛΕΥΚΟΣΙΔΗΡΟΥΡΓΙΑ ΚΑΒΑΛΑΣ ΑΕ ΑΜΘΡ40045122	ΛΕΥΚΟΣΙΔΗΡΟΥΡΓΙΑ ΚΑΒΑΛΑΣ ΑΕ	24/12/2019	217.639	217.639	156.763
5067297	Ανάπτυξη συστημάτων αυτοματοποίησης και βελτιστοποίησης της παραγωγικής διαδικασίας Αλευροβιομηχανίας ΣΠΕΚΤΡΑ ΜΥΛΟΙ ΘΡΑΚΗΣ Ι ΟΥΖΟΥΝΟΠΟΥΛΟΣ ΑΕ ΑΜΘΡ40042704	ΜΥΛΟΙ ΘΡΑΚΗΣ Ι ΟΥΖΟΥΝΟΠΟΥΛΟΣ ΑΕ	2/6/2020	259.058	259.058	154.475
5067298	Βελτίωση της διατηρησιμότητας της ποιότητας και του βιολειτουργικού χαρακτήρα παραδοσιακού λουκάνικου και καβουρμά SHELFCQ ΑΛΕΞΑΝΔΡΟΣ ΚΑΙ ΙΩΑΝΝΗΣ ΤΙΑΚΑΣ ΚΑΙ ΣΙΑ ΟΕ ΑΜΘΡ40043538	ΑΛΕΞΑΝΔΡΟΣ ΚΑΙ ΙΩΑΝΝΗΣ ΤΙΑΚΑΣ ΚΑΙ ΣΙΑ ΟΕ	2/6/2020	128.584	128.584	71.588
5067299	Ανάπτυξη Καινοτόμων Προβιοτικών Προϊόντων ΚΕΦΙΡ αξιοποιώντας την μικροβιακή ποικιλότητα της Περιφέρειας ΑΜΘ Αγροκτηνοτροφικός Βιομηχανικός Συνεταιρισμός Προσο ΑΜΘΡ40044502	ΑΓΡΟΚΤΗΝΟΤΡΟΦΙΚΟΣ ΒΙΟΜΗΧΑΝΙΚΟΣ ΣΥΝΕΤΑΙΡΙΣΜΟΣ ΠΡΟΣΟΤΣΑΝΗΣ	2/6/2020	126.320	126.320	0
5074809	Συστήματα Ψηφιακού Μετασχηματισμού για τη Διασφάλιση Ποιότητας των Προϊόντων και του Εσωτερικού Περιβάλλοντος της Παραγωγής SMART ENGINEERING MANAGEMENT SOLUTIONS ΙΚΕ ΑΜΘΡ70062166	SMART ENGINEERING MANAGEMENT SOLUTIONS ΙΚΕ	5/2/2021	106.060	106.060	106.054
5076590	Επιδημιολογική μελέτη και δημιουργία πρωτοκόλλου πρόληψης της μαστίτιδας σε σύγχρονη εκτροφή γαλακτοπαραγωγών αγελάδων CAMPUS ΑΓΡΟΤΙΚΗΚΤΗΝΟΤΡΟΦΙΚΗΕΜΠΟΡΙΚΗ ΑΕ ΑΜΘΡ70062580	CAMPUS ΑΓΡΟΤΙΚΗ ΚΤΗΝΟΤΡΟΦΙΚΗ ΕΜΠΟΡΙΚΗ ΜΟΝΟΠΡΟΣΩΠΗ ΑΕ	5/2/2021	171.375	171.375	68.550
5076603	ΕΦΑΡΜΟΓΗ ΑΡΧΩΝ ΚΥΚΛΙΚΗΣ ΟΙΚΟΝΟΜΙΑΣ ΣΤΗ ΔΙΑΧΕΙΡΙΣΗ ΥΠΟΛΕΙΜΜΑΤΙΚΗΣ ΦΥΤΙΚΗΣ ΒΙΟΜΑΖΑΣ ΑΠΟ ΘΕΡΜΟΚΗΠΙΑΚΕΣ ΚΑΛΛΙΕΡΓΕΙΕΣ ΒΙΟΘΕΡΜ ΘΕΡΜΟΚΗΠΙΑ ΘΡΑΚΗΣ ΑΝΩΝΥΜΗ ΕΤΑΙΡΕΙΑ ΑΜΘΡ70063005	ΘΕΡΜΟΚΗΠΙΑ ΘΡΑΚΗΣ ΑΝΩΝΥΜΗ ΕΤΑΙΡΙΑ	5/2/2021	110.916	110.916	0
5076604	Ολοκληρωμένο σύστημα παρακολούθησης και ελέγχου γεωργικών εκμεταλλεύσεων OpenAgros ΘΚΟΥΤΣΟΥΡΑΣ ΚΑΙ ΣΙΑ ΕΕ ΑΜΘΡ70063081	Θ ΚΟΥΤΣΟΥΡΑΣ ΚΑΙ ΣΙΑ ΕΕ	5/2/2021	89.104	89.104	47.142
5076605	Σχεδιασμός παρεμβάσεων για την ενεργειακή εξοικονόμηση και βελτιστοποίηση της βιομηχανικής παραγωγής πλαστικών ΑΧΑΪΚΑ ΠΛΑΣΤΙΚΑ ΑΕΒΕ ΑΜΘΡ70069525	ΑΧΑΪΚΑ ΠΛΑΣΤΙΚΑ ΑΝΩΝΥΜΟΣ ΕΜΠΟΡΙΚΗ ΒΙΟΜΗΧΑΝΙΚΗ ΕΤΑΙΡΕΙΑ ΑΕΒΕ	5/2/2021	135.225	135.225	76.172
5076606	INSPIRER Ανάπτυξη Καινοτόμου Συστήματος Ολοκληρωμένης Επίβλεψης Επίγειας και Υπόγειας Εκμετάλλευσης Λατομείου Μαρμάρου με Τεχνολογίες Γεωεντοπισμού ΙοΤ και ΒΙ ΕΛΛΗΝΙΚΗ ΒΙΟΜΗΧΑΝΙΑ ΜΑΡΜΑΡΩΝ ΤΕΧΝΙΚΗ ΚΑΙ ΤΟΥΡΙΣΤΙΚΗ ΑΜΘΡ70071916	ΕΛΛΗΝΙΚΗ ΒΙΟΜΗΧΑΝΙΑ ΜΑΡΜΑΡΩΝ ΤΕΧΝΙΚΗ ΚΑΙ ΤΟΥΡΙΣΤΙΚΗ ΕΤΑΙΡΕΙΑ ΙΚΤΙΝΟΣ ΕΛΛΑΣ ΑΝΩΝΥΜΟΣ ΕΤΑΙΡΕΙΑ	5/2/2021	141.557	141.557	0
5076607	Ανάπτυξη καινοτόμων χυμών με βάση το ροδί ΑΓΡΟΤΙΚΟΣ ΣΥΝΕΤΑΙΡΙΣΜΟΣ ΠΑΡΑΓΩΓΩΝ ΟΠΩΡΟΚΗΠΕΥΤΙΚΩΝ ΑΜΘΡ70072324	ΑΓΡΟΤΙΚΟΣ ΣΥΝΕΤΑΙΡΙΣΜΟΣ ΠΑΡΑΓΩΓΩΝ ΟΠΩΡΟΚΗΠΕΥΤΙΚΩΝ ΑΓΙΟΥ ΑΘΑΝΑΣΙΟΥ ΔΡΑΜΑΣ	5/2/2021	170.464	170.464	92.804
5076608	Ανάπτυξη και Χρήση Εναλλακτικών και Καινοτόμων Μεθόδων Συγκομιδής και Ξήρανσης Φύλλων Καπνού με στόχο την Μείωση των απαιτούμενων Εισροών και την Αναβάθμιση της Ποιότητας ΕΛΛΗΝΙΚΗ ΑΝΩΝΥΜΟΣ ΕΜΠΟΡΙΚΗ ΒΙΟΜΗΧΑΝΙΚΗ ΕΤΑΙΡΕΙΑ ΑΜΘΡ70072412	ΜΙΣΙΣΙΡΙΑΝ ΑΕ	5/2/2021	84.500	84.500	0

(συνεχίζεται)



ΚΩΔΙΚΟΣ ΕΡΓΟΥ	ΤΙΤΛΟΣ ΕΡΓΟΥ	ΔΙΚΑΙΟΥΧΟΣ ΦΟΡΕΑΣ	ΗΜ/ΝΙΑ ΕΝΤΑΞΗΣ	Εντάξεις	Συμβάσεις	Πληρωμές
5076609	Ολοκληρωμένη Έρευνα και Ανάπτυξη Συστημάτων Γεωθερμικών Αντλιών Θερμότητας θαλασσινού νερού σε κτιριακές εγκαταστάσεις Κ ΛΥΜΠΕΡΟΠΟΥΛΟΣ ΚΑΙ ΣΙΑ ΕΕ ΑΜΘΡ70072719	Κ ΛΥΜΠΕΡΟΠΟΥΛΟΣ ΚΑΙ ΣΙΑ Ε Ε	5/2/2021	108.683	108.683	40.000
5076610	Σχεδιασμός και εγκατάσταση αυτοματοποιημένων συστημάτων για τη βελτιστοποίηση της βιομηχανικής παραγωγής πλαστικών και της ασφάλειας των εργαζομένων ΕΛΛΗΝΙΚΗ ΒΙΟΜΗΧΑΝΙΑ ΠΛΑΣΤΙΚΩΝ ΣΥΣΚΕΥΑΣΙΑΣ ΑΕΒΕ ΕΙ ΑΜΘΡ70073497	ΕΛΛΗΝΙΚΗ ΒΙΟΜΗΧΑΝΙΑ ΠΛΑΣΤΙΚΩΝ ΣΥΣΚΕΥΑΣΙΑΣ ΑΝΩΝΥΜΟΣ ΕΜΠΟΡΙΚΗ ΒΙΟΜΗΧΑΝΙΚΗ ΕΤΑΙΡΕΙΑ	5/2/2021	144.675	144.675	78.729
5076611	Βελτιστοποίηση αλυσίδας αξίας πατάτας Κάτω Νευροκοπίου ΠΓΕ με εφαρμογές γεωργίας ακριβείας ΕΑΣ Δράμας Εμπορία Πατάτας Νευροκοπίου ΙΚΕ ΑΜΘΡ70073655	ΕΑΣ ΔΡΑΜΑΣ ΕΜΠΟΡΙΑ ΠΑΤΑΤΑΣ ΝΕΥΡΟΚΟΠΙΟΥ ΙΔΙΩΤΙΚΗ ΚΕΦΑΛΑΙΟΥΧΙΚΗ ΕΤΑΙΡΕΙΑ	5/2/2021	163.273	163.273	0
5076612	Ανάπτυξη καινοτόμων ζωοτροφών με αντιμικροβιακή ή και αυξητική δραστηριότητα από εδώδια βότανα με υψηλή περιεκτικότητα σε βιοδραστικές ενώσεις Σταυρακάρας Παναγιώτης Εμπόριο Αγροτικών Προϊόντων ΑΜΘΡ70074087	ΣΤΑΥΡΑΚΑΡΑΣ ΠΑΝΑΓΙΩΤΗΣ ΕΜΠΟΡΙΟ ΑΓΡΟΤΙΚΩΝ ΠΡΟΙΟΝΤΩΝ ΑΕ	5/2/2021	130.384	130.384	65.559
5076613	Αξιοποίηση του μικροβιακού terroir των αμπελώνων της εταιρείας Κτήμα Παυλίδη για την ανάδειξη των ιδιαίτερων ποιοτικών χαρακτηριστικών των τοπικών οίνων PavlidisTerroir ΚΤΗΜΑ ΠΑΥΛΙΔΗ ΑΝΩΝΥΜΗ ΕΤΑΙΡΕΙΑ ΑΜΘΡ70074127	ΚΤΗΜΑ ΠΑΥΛΙΔΗ ΑΝΩΝΥΜΗ ΕΤΑΙΡΕΙΑ	5/2/2021	146.651	146.651	74.792
5076614	Παραγωγή καινοτόμων γαλακτοκομικών προϊόντων από γάλα βελτιωμένων χαρακτηριστικών εγχώριων φυλών μικρών μηρυκαστικών με την χρήση αυτόχθονων μονοκαλλιιεργειών εκκίνησης Αγροκτηνοτροφικός Βιομηχανικός Συνεταιρισμός Προσο ΑΜΘΡ70074170	ΑΓΡΟΚΤΗΝΟΤΡΟΦΙΚΟΣ ΒΙΟΜΗΧΑΝΙΚΟΣ ΣΥΝΕΤΑΙΡΙΣΜΟΣ ΠΡΟΣΟΤΣΑΝΗΣ	5/2/2021	84.922	84.922	42.989
5076615	ΙΝΤΕΡΠΛΑΣΤ ΑΕ ΚΑΙΝΟΤΟΜΙΑ ΕΡΕΥΝΑ ΑΝΑΠΤΥΞΗ ΒΙΟΜΗΧΑΝΙΑ ΣΥΣΤΗΜΑΤΩΝ ΠΛΑΣΤΙΚΩΝ ΣΩΛΗΝΩΣΕΩΝ ΙΝΤΕΡΠΛ ΑΜΘΡ70074495	ΙΝΤΕΡΠΛΑΣΤ ΑΝΩΝΥΜΗ ΕΤΑΙΡΙΑ ΣΥΣΤΗΜΑΤΑ ΣΩΛΗΝΩΣΕΩΝ ΥΔΡΕΥΣΗΣ ΘΕΡΜΑΝΣΗΣ ΑΠΟΧΕΤΕΥΣΗΣ	5/2/2021	159.787	159.787	0
5076616	Σύστημα Υποστήριξης και Αξιολόγησης για τη Διαχείριση Πονοκεφάλων COMPUTER SOLUTIONS ΑΒΕΕ ΑΜΘΡ70074619	COMPUTER SOLUTIONS ΑΝΩΝΥΜΗ ΒΙΟΜΗΧΑΝΙΚΗ ΚΑΙ ΕΜΠΟΡΙΚΗ ΕΤΑΙΡΕΙΑ ΠΛΗΡΟΦΟΡΙΚΗΣ	5/2/2021	94.880	94.880	0
5076617	Ρομποτική Κατεργασία Μαρμάρων ROBOMAR ΙΝΤΕΡΜΕΚ ΑΒΕΕ ΑΜΘΡ70074871	ΙΝΤΕΡΜΕΚ ΑΝΩΝΥΜΗ ΒΙΟΤΕΧΝΙΚΗ ΚΑΙ ΕΜΠΟΡΙΚΗ ΕΤΑΙΡΙΑ	5/2/2021	174.664	174.664	0
5076618	ΑΞΙΟΠΟΙΗΣΗ ΓΕΩΡΓΙΚΩΝ ΠΑΡΑΠΡΟΪΟΝΤΩΝ ΣΤΗΝ ΠΑΡΑΓΩΓΗ ΟΡΓΑΝΙΚΩΝ ΕΔΑΦΟΒΕΛΤΙΩΤΙΚΩΝ ΜΕΣΩ ΚΟΜΠΟΣΤΟΠΟΙΗΣΗΣ AgroWasteCompost ΕΒΡΙΤΙΚΑ ΚΕΛΛΑΡΙΑ ΑΝΩΝΥΜΗ ΕΤΑΙΡΙΑ ΑΜΘΡ70074893	ΕΒΡΙΤΙΚΑ ΚΕΛΛΑΡΙΑ ΑΕ	5/2/2021	102.268	102.268	52.930
5076620	Καινοτόμο σύστημα προσδιορισμού της κατάστασης υγείας State of Health μπαταριών ιόντων λιθίου για περνοφόρα οχήματα με χρήση εσωτερικών ηλεκτροχημικών χαρακτηριστικών ΣΥΣΤΗΜΑΤΑ SUNLIGHT ΜΟΝΟΠΡΟΣΩΠΗ ΑΝΩΝΥΜΗ ΒΙΟΜΗΧΑΝΙΚΗ ΑΜΘΡ70076584	SUNLIGHT GROUP ΣΥΣΤΗΜΑΤΑ ΑΠΟΘΗΚΕΥΣΗΣ ΕΝΕΡΓΕΙΑΣ ΒΙΟΜΗΧΑΝΙΚΗ ΚΑΙ ΕΜΠΟΡΙΚΗ ΜΟΝΟΠΡΟΣΩΠΗ ΑΝΩΝΥΜΗ ΕΤΑΙΡΙΑ	5/2/2021	122.934	122.934	49.174
5129442	Ανάπτυξη Συστήματος Διάγνωσης Ηλεκτρομηχανολογικών Βλαβών Συστημάτων Κίνησης ΔΙΑΚΡΙΒΩΣΗ ΠΡΙΣΜΑ ΗΛΕΚΤΡΟΝΙΚΑ ΑΒΕΕ ΑΜΘΡ70067180	ΠΡΙΣΜΑ ΗΛΕΚΤΡΟΝΙΚΑ ΑΒΕΕ	24/6/2021	171.218	171.218	0

(συνεχίζεται)



ΚΩΔΙΚΟΣ ΕΡΓΟΥ	ΤΙΤΛΟΣ ΕΡΓΟΥ	ΔΙΚΑΙΟΥΧΟΣ ΦΟΡΕΑΣ	ΗΜ/ΝΙΑ ΕΝΤΑΞΗΣ	Εντάξεις	Συμβάσεις	Πληρωμές
5129683	Υβριδικό Σύστημα Προσθετικής Μηχανικής με Γέλη Φωτοπολυμεριζόμενης Ρητίνης VERTITECH ΑΕ ΑΜΘΡ70063026	VERTITECH ΑΝΩΝΥΜΗ ΕΤΑΙΡΕΙΑ	24/6/2021	122.960	122.960	0
5129747	Ανάπτυξη καινοτόμου συστήματος ανίχνευσης ρευματοκλοπής σε ηλεκτρικές εγκαταστάσεις Νικ Δαστερίδης ΑΒΕΕ ΑΜΘΡ70063343	ΝΙΚ ΔΑΣΤΕΡΙΔΗΣ ΒΙΟΜΗΧΑΝΙΑ ΠΑΡΑΓΩΓΗΣ ΚΑΙ ΕΜΠΟΡΙΑΣ ΗΛΕΚΤΡΙΚΩΝ ΜΕΡΩΝ ΑΥΤΟΚΙΝΗΤΩΝ ΑΒΕΕ	24/6/2021	127.705	127.705	51.000
5129749	Αξιοποίηση πράσινων τεχνολογιών για τη διαχείριση των εντομολογικών προβλημάτων στα δημητριακά και τα άλευρα ΑΛΕΥΡΟΒΙΟΜΗΧΑΝΙΑ ΣΙΜΙΓΔΑΛΟΠΟΙΙΑ ΚΟΜΟΤΗΝΗΣ ΑΒΕΕ ΑΜΘΡ70074377	ΑΛΕΥΡΟΒΙΟΜΗΧΑΝΙΑ-ΣΙΜΙΓΔΑΛΟΠΟΙΙΑ ΚΟΜΟΤΗΝΗΣ ΑΒΕΕ	24/6/2021	83.951	83.951	0
5129750	MarbleGPR MARMOR SG ΑΝΩΝΥΜΗ ΕΤΑΙΡΕΙΑ ΕΠΕΞΕΡΓΑΣΙΑΣ ΜΑΡΜΑΡΟΥ Κ ΑΜΘΡ70076370	MARMOR SG ΑΝΩΝΥΜΗ ΕΤΑΙΡΕΙΑ ΕΠΕΞΕΡΓΑΣΙΑΣ ΜΑΡΜΑΡΟΥ ΚΑΙ GRANITH	24/6/2021	143.692	143.692	57.477
5129751	Υποβοήθηση απόψυξης κλιματιστικών μονάδων με χρήση υλικών αλλαγής φάσης VERTECO ΕΤΑΙΡΕΙΑ ΠΑΡΟΧΗΣ ΗΛΕΚΤΡΟΜΗΧΑΝΟΛΟΓΙΚΩΝ ΚΑΙ ΑΜΘΡ70076438	VERTECO ΕΤΑΙΡΕΙΑ ΠΑΡΟΧΗΣ ΗΛΕΚΤΡΟΜΗΧΑΝΟΛΟΓΙΚΩΝ ΚΑΙ ΕΝΕΡΓΕΙΑΚΩΝ ΥΠΗΡΕΣΙΩΝ ΕΕ	24/6/2021	113.221	113.221	36.980
			Σύνολο:	6.659.579	6.659.579	3.353.349



Παραδείγματα επενδυτικών σχεδίων που ολοκληρώθηκαν

- Αξιοποίηση των Παραπροϊόντων της Επεξεργασίας Μαρμάρου για τον Εμπλουτισμό του Τσιμέντου – ΑΛΕΞΑΝΔΡΟΣ ΑΕ





Παραδείγματα επενδυτικών σχεδίων που ολοκληρώθηκαν

- BIOCOVER: καινοτόμα πολυμερικά φιλμ εδαφοκάλυψης και χαμηλού τούνελ, με ενσωματωμένα φυσικά παρασιτοκτόνα
- ΑΧΑΪΚΑ ΠΛΑΣΤΙΚΑ

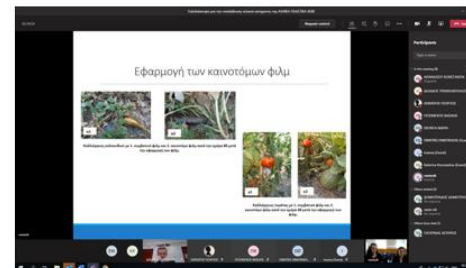
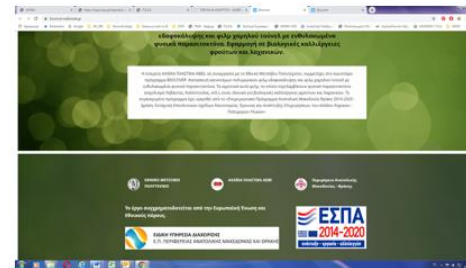



Παραδείγματα επενδυτικών σχεδίων που υλοποιούνται

- ΑΝΑΣΑ: Ανάπτυξη-Κατασκευή Συσκευής Οπτικών Αισθητήρων για την Εκτίμηση της Ποιότητας Καυσίμων
- ΠΡΙΣΜΑ ΑΒΕΕ





Παραδείγματα επενδυτικών σχεδίων που ολοκληρώθηκαν

- Pavlidis Terroir:
Αξιοποίηση του
μικροβιακού terroir
των αμπελώνων για
την ανάδειξη των
ιδιαιτέρων
ποιοτικών
χαρακτηριστικών
των τοπικών οίνων
- ΚΤΗΜΑ ΠΑΥΛΙΔΗ ΑΕ

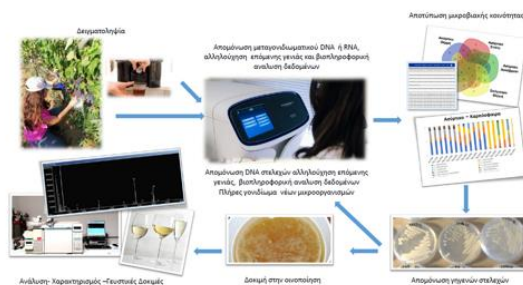



Παραδείγματα επενδυτικών σχεδίων που υλοποιούνται



- ALTERMILK -Μελέτη εναλλακτικής διατροφής γαλακτοπαραγωγικών αγελάδων
- CAMPUS ΑΕ Μονοπρόσωπη





Παραδείγματα επενδυτικών σχεδίων που ολοκληρώθηκαν

- ΑΞΙΟΠΟΙΗΣΗ ΓΕΩΡΓΙΚΩΝ ΠΑΡΑΠΡΟΪΟΝΤΩΝ ΣΤΗΝ ΠΑΡΑΓΩΓΗ ΟΡΓΑΝΙΚΩΝ ΕΔΑΦΟΒΕΛΤΙΩΤΙΚΩΝ ΜΕΣΩ ΚΟΜΠΟΣΤΟΠΟΙΗΣΗΣ - **AgroWasteCompost**
- ΕΒΡΙΤΙΚΑ ΚΕΛΑΡΙΑ





Παραδείγματα επενδυτικών σχεδίων που ολοκληρώθηκαν

- Ανάπτυξη καινοτόμων ζωοτροφών με αντιμικροβιακή ή/και αυξητική δραστηριότητα από εδώδιμα βότανα με υψηλή περιεκτικότητα σε βιοδραστικές ενώσεις
-Σταυρακάρας ΑΕ)





Παραδείγματα επενδυτικών σχεδίων που ολοκληρώθηκαν

- ΑΝΑΠΤΥΞΗ ΝΕΑΣ ΚΑΙΝΟΤΟΜΟΥ ΣΕΙΡΑΣ ΠΡΟΪΟΝΤΩΝ ΑΠΟ ΑΓΕΛΑΔΙΝΟ ΓΑΛΑ ΑΥΞΗΜΕΝΗΣ ΠΕΡΙΕΚΤΙΚΟΤΗΤΑΣ ΣΕ ΑΣΒΕΣΤΙΟ ΚΑΙ ΠΡΩΤΕΪΝΗ

-ΕΒΡΟΦΑΡΜΑ ΑΒΕΕ

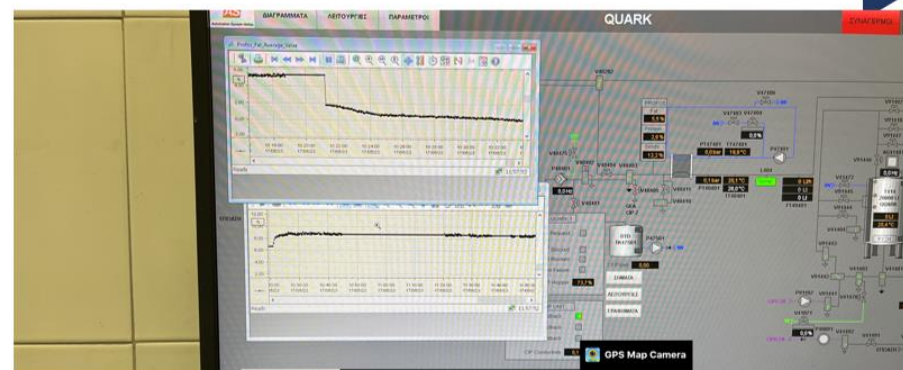



Παραδείγματα επενδυτικών σχεδίων που ολοκληρώθηκαν

- Ανάπτυξη, εγκατάσταση & λειτουργία συστήματος ποιοτικού ελέγχου εκτύπωσης σε επιφάνεια δοχείων συσκευασίας προϊόντων αγρο-διατροφής
- ΛΕΥΚΟΣΙΔΗΡΟΥΡΓΙΑ ΚΑΒΑΛΑΣ ΑΕ

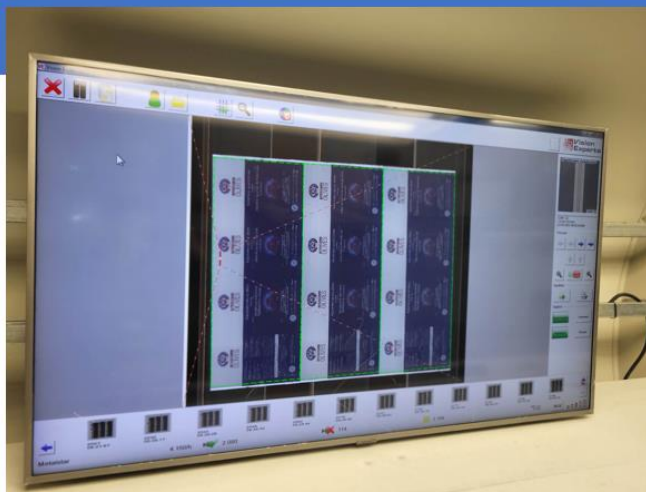



Παραδείγματα επενδυτικών σχεδίων που ολοκληρώθηκαν

- INSPIRER - Ανάπτυξη Καινοτόμου Συστήματος Ολοκληρωμένης Επίβλεψης Επίγειας και Υπόγειας Εκμετάλλευσης Λατομείου Μαρμάρου με Τεχνολογίες Γεω-εντοπισμού, IoT και BI
- -ΙΚΤΙΝΟΣ ΑΕ

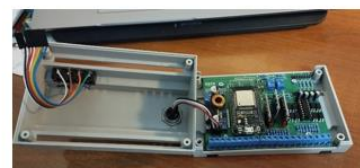



ΠΑΡΑΡΤΗΜΑ Δ

Πρόσδος υλοποίησης Δράσεων Ολοκληρωμένης Χωρικής Επένδυσης (ΟΧΕ) «Πολιτιστικής–Τουριστικής
Διαδρομής Εγνατίας Οδού»



Πίνακας Δ.1. Πρόοδος υλοποίησης Δράσεων ΟΧΕ «Πολιτιστικής-Τουριστικής Διαδρομής Εγνατίας Οδού» (Στοιχεία ΟΠΣ: 01.06.2023)

ΚΩΔΙΚΟΣ ΕΡΓΟΥ	ΤΙΤΛΟΣ ΕΡΓΟΥ	ΔΙΚΑΙΟΥΧΟΣ ΦΟΡΕΑΣ	ΚΩΔΙΚΟΣ ΔΡΑΣΗΣ	ΗΜ/ΝΙΑ ΕΝΤΑΞΗΣ	Εντάξεις	Συμβάσεις	Πληρωμές
5003196	ΕΠΙΧΟΡΗΓΗΣΗ ΤΗΣ ΕΤΑΔ ΓΙΑ ΤΗΝ ΥΛΟΠΟΙΗΣΗ ΤΗΣ ΠΡΑΞΗΣ ΟΙΚΟΤΟΥΡΙΣΤΙΚΟ ΠΑΡΚΟ ΦΑΝΑΡΙΟΥ ΡΟΔΟΠΗΣ ΕΚΣΥΓΧΡΟΝΙΣΜΟΣ ΒΑΣΙΚΩΝ ΔΙΚΤΥΩΝ ΥΠΟΔΟΜΗΣ ΚΑΙ ΑΝΑΠΤΥΞΗΣ ΝΕΩΝ ΤΟΥΡΙΣΤΙΚΩΝ ΥΠΟΔΟΜΩΝ	ΕΤΑΙΡΕΙΑ ΑΚΙΝΗΤΩΝ ΔΗΜΟΣΙΟΥ ΑΝΩΝΥΜΗ ΕΤΑΙΡΕΙΑ	ΟΧΕ_2	22/5/2018	2.359.950	1.242.214	540.697
5003961	Βελτίωση Διαμόρφωση οδού Μαριώνειας παραλίας Πετρωτών ορίων Ν Έβρου	ΠΕΡΙΦΕΡΕΙΑ ΑΝΑΤΟΛΙΚΗΣ ΜΑΚΕΔΟΝΙΑΣ ΚΑΙ ΘΡΑΚΗΣ	ΟΧΕ_2	20/12/2018	13.863.819	7.667.851	1.279.496
5004151	Αναβάθμιση Αρχαιολογικού Μουσείου Σαμοθράκης και έργα προστασίας του ευρύτερου χώρου από φυσικές καταστροφές	ΕΦΟΡΕΙΑ ΑΡΧΑΙΟΤΗΤΩΝ ΡΟΔΟΠΗΣ (ΚΟΜΟΤΗΝΗ)	ΟΧΕ_2	24/5/2018	1.967.070	1.967.070	1.441.588
5004215	ΑΠΟΚΑΤΑΣΤΑΣΗ ΚΑΙ ΑΝΑΔΕΙΞΗ ΚΤΙΡΙΑΚΟΥ ΣΥΓΚΡΟΤΗΜΑΤΟΣ ΙΕΡΟΥ ΜΗΤΡΟΠΟΛΙΤΙΚΟΥ ΝΑΟΥ ΚΟΙΜΗΣΕΩΣ ΤΗΣ ΘΕΟΤΟΚΟΥ ΚΟΜΟΤΗΝΗΣ	ΔΙΕΥΘΥΝΣΗ ΑΝΑΣΤΗΛΩΣΗΣ ΒΥΖΑΝΤΙΝΩΝ & ΜΕΤΑΒΥΖΑΝΤΙΝΩΝ ΜΝΗΜΕΙΩΝ	ΟΧΕ_2	25/8/2017	1.253.920	1.253.920	1.115.564
5007640	Αποκατάσταση Τεμένους Αράπ Τζαμί στην πλατεία Δικαστηρίων Δράμας	ΔΙΕΥΘΥΝΣΗ ΑΝΑΣΤΗΛΩΣΗΣ ΒΥΖΑΝΤΙΝΩΝ & ΜΕΤΑΒΥΖΑΝΤΙΝΩΝ ΜΝΗΜΕΙΩΝ	ΟΧΕ_2	15/4/2019	1.082.214	1.082.214	581.912
5007682	Ολοκληρωμένες δράσεις ανάδειξης και προσβασιμότητας του Βυζαντινού Κάστρου Κομοτηνής	ΕΦΟΡΕΙΑ ΑΡΧΑΙΟΤΗΤΩΝ ΡΟΔΟΠΗΣ (ΚΟΜΟΤΗΝΗ)	ΟΧΕ_2	13/6/2017	1.770.000	1.770.000	1.182.396
5007729	Ανάδειξη Συμπληρωματικών αρχαιολογικών χώρων Αβδήρων	ΕΦΟΡΕΙΑ ΑΡΧΑΙΟΤΗΤΩΝ ΞΑΝΘΗΣ (ΞΑΝΘΗ)	ΟΧΕ_2	29/12/2017	1.612.463	1.600.000	967.460
5007942	Ολοκλήρωση ανάδειξης βυζαντινού τείχους ενοποίησης μνημείων	ΔΗΜΟΣ ΚΟΜΟΤΗΝΗΣ	ΟΧΕ_2	20/7/2017	1.006.915	774.445	569.583
5009861	Ιμαρέτ Κομοτηνής Συντήρηση μνημείου και εκκλησιαστικής συλλογής Ανάδειξη περιβάλλοντος χώρου	ΕΦΟΡΕΙΑ ΑΡΧΑΙΟΤΗΤΩΝ ΡΟΔΟΠΗΣ (ΚΟΜΟΤΗΝΗ)	ΟΧΕ_2	4/9/2017	1.474.750	1.474.750	978.859
5010957	Αναβάθμιση αρχαιολογικού χώρου Φιλίππων	ΕΦΟΡΕΙΑ ΑΡΧΑΙΟΤΗΤΩΝ ΚΑΒΑΛΑΣ (ΚΑΒΑΛΑ)	ΟΧΕ_2	24/5/2018	2.537.189	2.537.189	1.775.039
5010959	ΑΠΟΚΑΤΑΣΤΑΣΗ ΚΑΙ ΑΝΑΔΕΙΞΗ ΑΡΧΑΙΟΥ ΘΕΑΤΡΟΥ ΘΑΣΟΥ Β ΦΑΣΗ	ΕΦΟΡΕΙΑ ΑΡΧΑΙΟΤΗΤΩΝ ΚΑΒΑΛΑΣ (ΚΑΒΑΛΑ)	ΟΧΕ_2	30/7/2018	3.495.538	3.367.417	2.212.453
5017039	Αποκατάσταση της Βασιλικής Β στον αρχαιολογικό χώρο των Φιλίππων με συμπλήρωση τμημάτων ανωδομής και στερέωση των ερειπίων της	ΔΙΕΥΘΥΝΣΗ ΑΝΑΣΤΗΛΩΣΗΣ ΒΥΖΑΝΤΙΝΩΝ & ΜΕΤΑΒΥΖΑΝΤΙΝΩΝ ΜΝΗΜΕΙΩΝ	ΟΧΕ_2	30/7/2018	754.067	754.067	236.225
5029216	ΟΡΓΑΝΩΣΗ ΚΑΙ ΛΕΙΤΟΥΡΓΙΑ ΑΝΟΙΚΤΟΥ ΑΡΧΑΙΟΛΟΓΙΚΟΥ ΠΑΡΚΟΥ ΑΡΧΑΙΑΣ ΖΩΝΗΣ ΚΑΙ ΑΡΧΑΙΑΣ ΕΓΝΑΤΙΑΣ ΟΔΟΥ ΕΡΓΑΣΙΕΣ ΣΥΝΤΗΡΗΣΗΣ ΚΑΙ ΑΝΑΔΕΙΞΗΣ	ΕΦΟΡΕΙΑ ΑΡΧΑΙΟΤΗΤΩΝ ΕΒΡΟΥ	ΟΧΕ_2	7/8/2018	1.018.206	1.018.206	847.726
5032520	Αποκατάσταση και ανάδειξη του Ιερού Ναού Αγίας Σοφίας Δράμας Φάση Β	ΕΦΟΡΕΙΑ ΑΡΧΑΙΟΤΗΤΩΝ ΔΡΑΜΑΣ (ΔΡΑΜΑ)	ΟΧΕ_2	27/11/2018	940.000	940.000	675.112
5033701	Εκσυγχρονισμός των υποδομών του Θερμαλιστικού Κέντρου Κρηνίδων Καβάλας	ΔΗΜΟΤΙΚΗ ΚΟΙΝΩΦΕΛΗΣ ΕΠΙΧΕΙΡΗΣΗ ΚΑΒΑΛΑΣ - ΔΗΜΩΦΕΛΕΙΑ	ΟΧΕ_2	9/8/2019	2.188.626	0	0

(συνεχίζεται)



ΚΩΔΙΚΟΣ ΕΡΓΟΥ	ΤΙΤΛΟΣ ΕΡΓΟΥ	ΔΙΚΑΙΟΥΧΟΣ ΦΟΡΕΑΣ	ΚΩΔΙΚΟΣ ΔΡΑΣΗΣ	ΗΜ/ΝΙΑ ΕΝΤΑΞΗΣ	Εντάξεις	Συμβάσεις	Πληρωμές
5037523	ΠΡΟΣΤΑΣΙΑ ΑΝΑΔΕΙΞΗ ΑΡΧΑΙΟΛΟΓΙΚΟΥ ΧΩΡΟΥ ΠΛΩΤΙΝΟΠΟΛΗΣ ΔΙΔΥΜΟΤΕΙΧΟΥ	ΕΦΟΡΕΙΑ ΑΡΧΑΙΟΤΗΤΩΝ ΕΒΡΟΥ	ΟΧΕ_2	12/8/2019	559.187	559.187	468.341
5048513	Πολιτιστικές Διαδρομές στη Παλιά Πόλη Ξάνθης	ΔΗΜΟΣ ΞΑΝΘΗΣ	ΟΧΕ_2	30/7/2021	191.404	0	0
5052399	Διαθεματική προσέγγιση της ιστορίας της Εγνατίας οδού της Καβάλας και της ευρύτερης περιοχής Άυλος Πόρος	ΔΗΜΟΤΙΚΗ ΚΟΙΝΩΦΕΛΗΣ ΕΠΙΧΕΙΡΗΣΗ ΚΑΒΑΛΑΣ - ΔΗΜΩΦΕΛΕΙΑ	ΟΧΕ_2	9/11/2020	357.000	355.760	228.160
5056171	ΣΥΝΤΗΡΗΣΗ ΤΟΥ ΣΥΝΟΛΟΥ ΤΩΝ ΤΟΙΧΟΓΡΑΦΙΩΝ ΤΟΥ ΙΕΡΟΥ ΝΑΟΥ ΠΑΝΑΓΙΑΣ ΚΟΣΜΟΣΩΤΕΙΡΑΣ ΦΕΡΩΝ ΕΒΡΟΥ	ΔΙΕΥΘΥΝΣΗ ΣΥΝΤΗΡΗΣΗΣ ΑΡΧΑΙΩΝ ΚΑΙ ΝΕΩΤΕΡΩΝ ΜΝΗΜΕΙΩΝ	ΟΧΕ_2	9/11/2020	900.000	900.000	310.305
5062196	ΠΡΟΣΤΑΣΙΑ ΚΑΙ ΑΝΑΔΕΙΞΗ ΤΟΥ ΤΑΦΙΚΟΥ ΤΥΜΒΟΥ ΤΗΣ ΜΙΚΡΗΣ ΔΟΞΙΠΑΡΑΣ ΖΩΝΗΣ	ΔΙΕΥΘΥΝΣΗ ΜΕΛΕΤΩΝ & ΕΚΤΕΛΕΣΗΣ ΕΡΓΩΝ ΜΟΥΣΕΙΩΝ ΚΑΙ ΠΟΛΙΤΙΣΤΙΚΩΝ ΚΤΙΡΙΩΝ	ΟΧΕ_2	4/2/2021	13.197.092	847.380	300.283
5063271	ΑΝΑΔΕΙΞΗ ΑΡΧΑΙΑΣ ΕΓΓΝΑΤΙΑΣ ΟΔΟΥ ΣΤΗΝ ΠΕ ΚΑΒΑΛΑΣ	ΕΦΟΡΕΙΑ ΑΡΧΑΙΟΤΗΤΩΝ ΚΑΒΑΛΑΣ (ΚΑΒΑΛΑ)	ΟΧΕ_2	9/11/2020	350.000	350.000	175.776
5075954	Αποκατάσταση και ανάδειξη Παλιάς Μητρόπολης Πνευματικό Κέντρο Ιεράς Μητρόπολης Μαρωνείας και Κομοτηνής συντήρηση διαρρύθμιση ενεργειακή αναβάθμιση αναμόρφωση	ΠΕΡΙΦΕΡΕΙΑ ΑΝΑΤΟΛΙΚΗΣ ΜΑΚΕΔΟΝΙΑΣ ΚΑΙ ΘΡΑΚΗΣ	ΟΧΕ_2	29/4/2021	830.999	0	0
5076498	Οργάνωση και προετοιμασία επανέκθεσης Αρχαιολογικού Μουσείου Κομοτηνής Δημιουργία περιοδικής έκθεσης Ρωμαϊκή Κομοτηνή	ΕΦΟΡΕΙΑ ΑΡΧΑΙΟΤΗΤΩΝ ΡΟΔΟΠΗΣ (ΚΟΜΟΤΗΝΗ)	ΟΧΕ_2	26/5/2021	655.000	655.000	293.398
5076587	Σχέδιο Ενοποίησης Αρχαιολογικών χώρων οργάνωση αστικών και τουριστικών υποδομών Διδυμοτείχου	ΔΗΜΟΣ ΔΙΔΥΜΟΤΕΙΧΟΥ	ΟΧΕ_2	14/6/2021	1.200.000	0	0
5076623	ΠΑΙΔΙΚΟΣ ΧΩΡΟΣ ΠΟΛΙΤΙΣΜΟΥ ΔΗΜΟΥ ΞΑΝΘΗΣ	ΔΗΜΟΣ ΞΑΝΘΗΣ	ΟΧΕ_2	30/7/2021	1.226.608	0	0
5076637	Προστασία και αναβάθμιση υποδομών αρχαίου θεάτρου Μαρωνείας	ΕΦΟΡΕΙΑ ΑΡΧΑΙΟΤΗΤΩΝ ΡΟΔΟΠΗΣ (ΚΟΜΟΤΗΝΗ)	ΟΧΕ_2	6/8/2021	602.559	445.000	0
5076646	ΑΠΟΚΑΤΑΣΤΑΣΗ ΜΕΤΑΒΥΖΑΝΤΙΝΟΥ ΝΑΟΥ ΑΓΙΟΥ ΓΕΩΡΓΙΟΥ ΣΟΥΦΛΙΟΥ	ΔΗΜΟΣ ΣΟΥΦΛΙΟΥ	ΟΧΕ_2	3/6/2021	830.000	707.969	0
5076681	Νυχτερινός φωτισμός κάστρου Χώρας Σαμοθράκης	ΕΦΟΡΕΙΑ ΑΡΧΑΙΟΤΗΤΩΝ ΕΒΡΟΥ	ΟΧΕ_2	3/6/2021	244.896	96.096	9.079
Σύνολο					58.469.474	32.365.735 55,4%	16.189.452 27,7%



ΠΑΡΑΡΤΗΜΑ Ε

Πρόοδος υλοποίησης Δράσεων Βιώσιμης Αστικής Ανάπτυξης



Πίνακας Ε.1. Πρόοδος υλοποίησης Δράσεων Στρατηγικών Βιώσιμης Αστικής Ανάπτυξης (Στοιχεία ΟΠΣ: 01.06.2023)

ΚΩΔΙΚΟΣ ΕΡΓΟΥ	ΤΙΤΛΟΣ ΕΡΓΟΥ	ΔΙΚΑΙΟΥΧΟΣ ΦΟΡΕΑΣ	ΚΩΔΙΚΟΣ ΔΡΑΣΗΣ	ΗΜ/ΝΙΑ ΕΝΤΑΞΗΣ	Εντάξεις	Συμβάσεις	Πληρωμές
5031326	Κατασκευή έργων υποδομής για τη δημιουργία δομών στήριξης της επιχειρηματικότητας	ΔΗΜΟΣ ΔΡΑΜΑΣ	ΟΧΕ_1 ΒΑΑ	28/11/2018	230.000	122.997	121.529
5031767	Προμήθεια εξοπλισμού για τη Δημιουργία Δομών Στήριξης Επιχειρηματικότητας	ΕΠΙΜΕΛΗΤΗΡΙΟ ΔΡΑΜΑΣ	ΟΧΕ_1 ΒΑΑ	28/11/2018	227.432	226.428	226.428
5045239	Ανάπτυξη Ψηφιακού Συστήματος Πολιτισμικής Ταυτότητας ΔΗΜΟΥ ΔΡΑΜΑΣ	ΔΗΜΟΣ ΔΡΑΜΑΣ	ΟΧΕ_1 ΒΑΑ	7/4/2020	395.000	354.267	148.792
5045272	Ολοκληρωμένο σύστημα ενημέρωσης και πληροφόρησης επισκεπτών και πολιτών του Δήμου Καβάλας	ΔΗΜΟΣ ΚΑΒΑΛΑΣ	ΟΧΕ_1 ΒΑΑ	9/11/2020	336.785	332.257	65.235
5049394	ΕΠΙΧΩΡΗΓΗΣΗ ΤΟΥ ΝΟΜΙΚΟΥ ΠΡΟΣΩΠΟΥ ΕΜΠΟΡΙΚΟΣ ΣΥΛΛΟΓΟΣ ΑΛΕΞΑΝΔΡΟΥΠΟΛΗΣ ΓΙΑ ΤΗΝ ΥΛΟΠΟΙΗΣΗ ΤΗΣ ΠΡΑΞΗΣ ΨΗΦΙΑΚΟΣ ΤΟΥΡΙΣΤΙΚΟΣ ΟΔΗΓΟΣ Δ ΑΛΕΞΑΝΔΟΥΠΟΛΗΣ	ΕΜΠΟΡΙΚΟΣ ΣΥΛΛΟΓΟΣ ΑΛΕΞΑΝΔΡΟΥΠΟΛΗΣ	ΟΧΕ_1 ΒΑΑ	2/9/2020	63.996	63.996	63.996
5067267	Αναβάθμιση της πολιτιστικής εμπειρίας στον αστικό ιστό της Δράμας	ΔΗΜΟΣ ΔΡΑΜΑΣ	ΟΧΕ_1 ΒΑΑ	9/11/2020	160.000	152.024	0
5069833	ΟΛΟΚΛΗΡΩΜΕΝΟ ΣΥΣΤΗΜΑ ΧΑΡΤΟΓΡΑΦΙΚΗΣ ΑΠΕΙΚΟΝΙΣΗΣ ΚΑΙ ΔΙΑΧΕΙΡΙΣΗΣ ΚΟΙΝΩΝΙΚΗΣ ΚΑΙ ΠΕΡΙΒΑΛΛΟΝΤΙΚΗΣ ΠΛΗΡΟΦΟΡΙΑΣ ΤΟΥ ΔΗΜΟΥ ΔΡΑΜΑΣ ΓΙΑ ΤΗΝ ΑΝΑΒΑΘΜΙΣΗ ΤΗΣ ΔΗΜΟΣΙΑΣ ΠΟΛΙΤΙΚΗΣ ΚΑΙ ΕΠΑΦΗΣ ΜΕ ΠΟΛΙΤΕΣ	ΔΗΜΟΣ ΔΡΑΜΑΣ	ΟΧΕ_1 ΒΑΑ	19/3/2021	142.930	0	0
5070347	ΑΣΤΙΚΗ ΑΡΧΙΤΕΚΤΟΝΙΚΗ ΑΠΟΚΑΤΑΣΤΑΣΗ Αναβάθμιση Αστικού Ιστού Δ Αλεξανδρούπολης	ΕΙΔΙΚΟΣ ΛΟΓΑΡΙΑΣΜΟΣ ΚΟΝΔΥΛΙΩΝ ΕΡΕΥΝΑΣ ΔΗΜΟΚΡΙΤΕΙΟΥ ΠΑΝΕΠΙΣΤΗΜΙΟΥ ΘΡΑΚΗΣ	ΟΧΕ_1 ΒΑΑ	13/1/2021	30.000	30.000	24.992
5008109	Ανάπλαση και επέκταση δικτύου πεζοδρόμων στην περιοχή της Πλατείας Καπνεργάτη	ΔΗΜΟΣ ΚΑΒΑΛΑΣ	ΟΧΕ_1 ΒΑΑ	2/10/2017	1.878.542	1.878.542	277.600
5009769	Αποκατάσταση κτιρίων στο Χερσαίο Τείχος και προμήθεια εξοπλισμού κτιρίων και ακάλυπτου χώρου για εγκατάσταση πολιτιστικών δραστηριοτήτων	ΔΗΜΟΣ ΚΑΒΑΛΑΣ	ΟΧΕ_1 ΒΑΑ	19/9/2018	875.803	694.602	508.076
5009820	Δίκτυο διακυβέρνησης βιοκλιματικής περιβαλλοντικής αναβάθμισης της Δράμας	ΕΙΔΙΚΟΣ ΛΟΓΑΡΙΑΣΜΟΣ ΔΙΕΘΝΟΥΣ ΠΑΝΕΠΙΣΤΗΜΙΟΥ ΕΛΛΑΔΟΣ	ΟΧΕ_1 ΒΑΑ	8/2/2018	62.000	62.000	38.321
5010180	ΕΠΕΚΤΑΣΗ ΠΟΔΗΛΑΤΟΔΡΟΜΟΥ ΚΑΙ ΔΙΑΜΟΡΦΩΣΗ ΝΕΟΥ ΧΩΡΟΥ ΣΤΑΘΜΕΥΣΗΣ	ΔΗΜΟΣ ΑΛΕΞΑΝΔΡΟΥΠΟΛΗΣ	ΟΧΕ_1 ΒΑΑ	19/12/2017	510.830	508.898	508.898
5010512	ΔΙΑΜΟΡΦΩΣΗ ΧΩΡΟΥ ΠΑΡΑΛΙΑΣ ΣΤΗΝ ΑΛΕΞΑΝΔΡΟΥΠΟΛΗ	ΔΗΜΟΣ ΑΛΕΞΑΝΔΡΟΥΠΟΛΗΣ	ΟΧΕ_1 ΒΑΑ	15/12/2017	481.981	481.981	480.200
5010622	ΑΝΑΠΛΑΣΗ ΔΥΤΙΚΗΣ ΧΕΡΣΑΙΑΣ ΖΩΝΗΣ ΛΙΜΕΝΑ ΑΛΕΞΑΝΔΡΟΥΠΟΛΗΣ	ΔΗΜΟΣ ΑΛΕΞΑΝΔΡΟΥΠΟΛΗΣ	ΟΧΕ_1 ΒΑΑ	15/12/2017	950.702	950.702	946.934
5010713	ΑΝΑΔΕΙΞΗ ΑΞΙΟΠΟΙΗΣΗ ΤΩΝ ΙΣΤΟΡΙΚΩΝ ΑΠΟΘΗΚΩΝ ΤΟΥ ΟΣΕ ΣΤΟ ΛΙΜΑΝΙ ΑΠΟΚΑΤΑΣΤΑΣΗ ΚΑΙ ΑΛΛΑΓΗ ΧΡΗΣΗΣ ΤΩΝ ΑΠΟΘΗΚΩΝ 13 ΣΕ ΕΚΘΕΣΗ ΠΩΛΗΣΗ ΚΙΝΗΜΑΤΟΘΕΑΤΡΟ ΚΑΙ ΑΝΕΓΕΡΣΗ ΝΕΟΥ ΚΤΗΡΙΟΥ ΣΤΗ ΘΕΣΗ 2 ΜΕ ΧΡΗΣΗ ΣΥΝΑΘΡΟΙΣΗΣ ΚΟΙΝΟΥ ΧΩΡΟΥ ΕΣΤΙΑΣΗΣ ΚΑΦΕ	ΔΗΜΟΣ ΑΛΕΞΑΝΔΡΟΥΠΟΛΗΣ	ΟΧΕ_1 ΒΑΑ	13/3/2018	1.244.870	1.244.870	692.647

(συνεχίζεται)



ΚΩΔΙΚΟΣ ΕΡΓΟΥ	ΤΙΤΛΟΣ ΕΡΓΟΥ	ΔΙΚΑΙΟΥΧΟΣ ΦΟΡΕΑΣ	ΚΩΔΙΚΟΣ ΔΡΑΣΗΣ	ΗΜ/ΝΙΑ ΕΝΤΑΞΗΣ	Εντάξεις	Συμβάσεις	Πληρωμές
5010732	ΒΙΟΚΛΙΜΑΤΙΚΗ ΑΝΑΒΑΘΜΙΣΗ ΔΗΜΟΣΙΩΝ ΧΩΡΩΝ ΠΕΡΙΟΧΗΣ ΑΝΑΜΕΣΑ ΣΤΙΣ ΠΗΓΕΣ ΑΓ ΒΑΡΒΑΡΑΣ ΚΑΙ ΤΟ ΔΗΜΟΤΙΚΟ ΚΗΠΟ ΔΡΑΜΑΣ	ΔΗΜΟΣ ΔΡΑΜΑΣ	ΟΧΕ_1 ΒΑΑ	31/1/2018	5.050.000	2.952.747	1.945.366
5013496	Παρακολούθηση και Αξιοποίηση των Παρόχθιων Περιοχών Δήμου Δράμας	ΕΙΔΙΚΟΣ ΛΟΓΑΡΙΑΣΜΟΣ ΔΙΕΘΝΟΥΣ ΠΑΝΕΠΙΣΤΗΜΙΟΥ ΕΛΛΑΔΟΣ	ΟΧΕ_1 ΒΑΑ	30/7/2018	62.000	62.000	47.164
5016075	ΟΡΘΟΛΟΓΙΚΗ ΔΙΑΧΕΙΡΙΣΗ ΑΣΤΙΚΩΝ ΑΠΟΡΡΙΜΜΑΤΩΝ ΣΤΟ ΔΗΜΟ ΔΡΑΜΑΣ	ΔΗΜΟΣ ΔΡΑΜΑΣ	ΟΧΕ_1 ΒΑΑ	30/3/2018	343.382	329.065	329.065
5016099	ΑΝΑΠΤΥΞΗ ΠΡΟΤΥΠΟΥ ΣΥΣΤΗΜΑΤΟΣ ΓΙΑ ΤΗΝ ΑΣΚΗΣΗ ΔΙΑΧΕΙΡΙΣΗΣ ΚΑΙ ΤΗ ΛΗΨΗ ΑΠΟΦΑΣΕΩΝ ΣΤΟ ΑΣΤΙΚΟ ΠΡΑΣΙΝΟ ΤΟΥ ΔΗΜΟΥ ΔΡΑΜΑΣ	ΕΙΔΙΚΟΣ ΛΟΓΑΡΙΑΣΜΟΣ ΔΙΕΘΝΟΥΣ ΠΑΝΕΠΙΣΤΗΜΙΟΥ ΕΛΛΑΔΟΣ	ΟΧΕ_1 ΒΑΑ	18/5/2018	62.000	62.000	41.270
5021741	ΕΡΓΑ ΥΔΡΕΥΣΗΣ ΑΠΟΧΕΤΕΥΣΗΣ ΟΔΟΥ 19ης ΜΑΪΟΥ ΔΗΜΟΥ ΔΡΑΜΑΣ	ΔΗΜΟΤΙΚΗ ΕΠΙΧΕΙΡΗΣΗ ΥΔΡΕΥΣΗΣ ΑΠΟΧΕΤΕΥΣΗΣ ΔΡΑΜΑΣ	ΟΧΕ_1 ΒΑΑ	23/2/2018	329.496	329.496	326.204
5027789	Αποκατάσταση της βορειοανατολικής πύλης Πλ12 Τριγωνικού Πύργου Π18 και Μεταπύργιου στην οχύρωση της κάτω πόλης της Καβάλας και διαμόρφωση περιβάλλοντος χώρου	ΕΦΟΡΕΙΑ ΑΡΧΑΙΟΤΗΤΩΝ ΚΑΒΑΛΑΣ (ΚΑΒΑΛΑ)	ΟΧΕ_1 ΒΑΑ	1/11/2018	691.796	691.796	397.627
5029240	frurio 2020 Ένας σύγχρονος χώρος εμπειρίας στο πλαίσιο της υλοποίησης της ΣΒΑΑ του Δήμου Καβάλας	ΔΗΜΟΤΙΚΗ ΚΟΙΝΩΦΕΛΗΣ ΕΠΙΧΕΙΡΗΣΗ ΚΑΒΑΛΑΣ - ΔΗΜΩΦΕΛΕΙΑ	ΟΧΕ_1 ΒΑΑ	7/8/2018	548.000	0	0
5029379	Διερεύνηση χωροθέτησης υποδομών προσβασιμότητας της παλαιάς πόλης της Καβάλας	ΕΦΟΡΕΙΑ ΑΡΧΑΙΟΤΗΤΩΝ ΚΑΒΑΛΑΣ (ΚΑΒΑΛΑ)	ΟΧΕ_1 ΒΑΑ	24/12/2018	100.000	100.000	90.164
5029436	ΕΠΙΧΟΡΗΓΗΣΗ ΑΣΤΙΚΟΣ ΕΞΟΠΛΙΣΜΟΣ ΚΟΙΝΟΧΡΗΣΤΩΝ ΧΩΡΩΝ ΣΤΟ ΔΗΜΟ ΑΛΕΞΑΝΔΡΟΥΠΟΛΗΣ	ΕΜΠΟΡΙΚΟΣ ΣΥΛΛΟΓΟΣ ΑΛΕΞΑΝΔΡΟΥΠΟΛΗΣ	ΟΧΕ_1 ΒΑΑ	9/11/2018	215.496	211.724	131.496
5029446	Σύστημα Marketing της πόλης της Καβάλας	ΔΗΜΟΤΙΚΗ ΚΟΙΝΩΦΕΛΗΣ ΕΠΙΧΕΙΡΗΣΗ ΚΑΒΑΛΑΣ - ΔΗΜΩΦΕΛΕΙΑ	ΟΧΕ_1 ΒΑΑ	6/9/2018	205.000	0	0
5030045	ΕΞΥΠΝΟ ΣΥΣΤΗΜΑ ΠΑΡΑΚΟΛΟΥΘΗΣΗΣ ΚΛΙΜΑΤΙΚΗΣ ΑΛΛΑΓΗΣ ΔΗΜΟΥ ΔΡΑΜΑΣ	ΔΗΜΟΣ ΔΡΑΜΑΣ	ΟΧΕ_1 ΒΑΑ	3/12/2018	152.644	152.644	152.644
5030907	ΕΠΕΚΤΑΣΗ ΔΙΚΤΥΩΝ ΗΛΕΚΤΡΟΦΩΤΙΣΜΟΥ ΚΑΙ ΤΡΟΦΟΔΟΣΙΑΣ ΕΛΛΙΜΕΝΙΣΜΕΝΩΝ ΣΚΑΦΩΝ ΕΠΙΣΤΡΩΣΕΙΣ ΣΤΟΝ ΠΡΟΣΗΝΕΜΟ ΜΟΛΟ ΤΟΥ ΚΕΝΤΡΙΚΟΥ ΛΙΜΕΝΑ ΚΑΒΑΛΑΣ	ΠΕΡΙΦΕΡΕΙΑ ΑΝΑΤΟΛΙΚΗΣ ΜΑΚΕΔΟΝΙΑΣ ΚΑΙ ΘΡΑΚΗΣ	ΟΧΕ_1 ΒΑΑ	24/12/2018	1.250.000	780.218	551.672
5031651	Μελέτη αξιοποίησης του κτιριακού αποθέματος των καπναποθηκών στην Καβάλα	ΔΗΜΟΣ ΚΑΒΑΛΑΣ	ΟΧΕ_1 ΒΑΑ	4/10/2018	74.400	53.196	0
5029256	Ενεργειακή αναβάθμιση 12ου Δημοτικού Σχολείου Καβάλας	ΔΗΜΟΣ ΚΑΒΑΛΑΣ	ΟΧΕ_1 ΒΑΑ	7/8/2018	1.870.585	1.485.635	1.382.844
5031236	Δημιουργία Δομών Στήριξης Επιχειρηματικότητας και Καινοτομίας στην πόλη της Καβάλας	ΕΠΙΜΕΛΗΤΗΡΙΟ ΚΑΒΑΛΑΣ	ΟΧΕ_1 ΒΑΑ	28/11/2018	310.375	300.737	204.054
5031759	Δημιουργία Δομών Στήριξης Επιχειρηματικότητας ΕΚΤ	ΕΠΙΜΕΛΗΤΗΡΙΟ ΔΡΑΜΑΣ	ΟΧΕ_1 ΒΑΑ	28/11/2018	290.000	265.534	265.534
5031851	Δημιουργία Δομής Στήριξης Επιχειρηματικότητας Επιμελητηρίου Εβρου	ΕΠΙΜΕΛΗΤΗΡΙΟ ΕΒΡΟΥ	ΟΧΕ_1 ΒΑΑ	28/11/2018	185.400	181.471	128.112
5030838	ΕΠΙΧΟΡΗΓΗΣΗ ΣΥΜΒΟΥΛΕΥΤΙΚΗ ΚΑΤΑΡΤΙΣΗ ΚΑΙ ΠΙΣΤΟΠΟΙΗΣΗ ΓΝΩΣΕΩΝ ΚΑΙ ΔΕΞΙΟΤΗΤΩΝ ΑΝΕΡΓΩΝ ΣΤΟΝ ΤΟΥΡΙΣΜΟ	ΤΟΥΡΙΣΤΙΚΗ ΙΑΜΑΤΙΚΗ ΕΠΙΧΕΙΡΗΣΗ ΔΗΜΟΥ ΑΛΕΞΑΝΔΡΟΥΠΟΛΗΣ ΑΝΩΝΥΜΗ ΕΤΑΙΡΙΑ ΟΤΑ	ΟΧΕ_1 ΒΑΑ	8/11/2018	50.000	48.957	12.527

(συνεχίζεται)



ΚΩΔΙΚΟΣ ΕΡΓΟΥ	ΤΙΤΛΟΣ ΕΡΓΟΥ	ΔΙΚΑΙΟΥΧΟΣ ΦΟΡΕΑΣ	ΚΩΔΙΚΟΣ ΔΡΑΣΗΣ	ΗΜ/ΝΙΑ ΕΝΤΑΞΗΣ	Εντάξεις	Συμβάσεις	Πληρωμές
5031235	Προγράμματα Κατάρτισης ευάλωτων κοινωνικά ομάδων συμπεριλαμβανομένων των ΑΜΕΑ σε ειδικότητες του Τομέα Τουρισμού Πολιτισμού	ΔΗΜΟΣ ΚΑΒΑΛΑΣ	ΟΧΕ_1 ΒΑΑ	8/11/2018	240.000	240.000	72.000
5031323	ΕΠΙΧΟΡΗΓΗΣΗ Ανάπτυξη δράσεων Γυναικείας Επιχειρηματικότητας Επανεκπαίδευση Ενεργοποίηση	ΕΝΩΣΗ ΚΥΡΙΩΝ ΔΡΑΜΑΣ	ΟΧΕ_1 ΒΑΑ	8/11/2018	103.000	102.645	91.605
5031729	ΤΟΠΙΚΗ ΠΡΩΤΟΒΟΥΛΙΑ ΑΠΑΣΧΟΛΗΣΗΣ ΔΗΜΙΟΥΡΓΙΚΗ ΔΡΑΜΑ	ΔΗΜΟΣ ΔΡΑΜΑΣ	ΟΧΕ_1 ΒΑΑ	8/11/2018	215.540	191.873	0
5031744	ΕΠΙΧΟΡΗΓΗΣΗ Κατάρτιση συμβουλευτική και πιστοποίηση γνώσεων και δεξιοτήτων εργαζομένων σε ξενοδοχειακές επιχειρήσεις του Δήμου Αλεξανδρούπολης	ΣΥΝΔΕΣΜΟΣ ΞΕΝΟΔΟΧΩΝ ΘΡΑΚΗΣ	ΟΧΕ_1 ΒΑΑ	8/11/2018	60.000	4.800	0
5031784	ΚΑΤΑΡΤΙΣΗ ΕΡΓΑΖΟΜΕΝΩΝ ΓΙΑ ΤΗΝ ΑΝΑΠΤΥΞΗ ΤΟΥΡΙΣΤΙΚΗΣ ΣΥΝΕΙΔΗΣΗΣ	ΕΜΠΟΡΙΚΟΣ ΣΥΛΛΟΓΟΣ ΑΛΕΞΑΝΔΡΟΥΠΟΛΗΣ	ΟΧΕ_1 ΒΑΑ	8/11/2018	46.800	46.800	46.800
5031786	ΕΠΙΧΟΡΗΓΗΣΗ ΚΑΤΑΡΤΙΣΗ ΚΑΙ ΠΙΣΤΟΠΟΙΗΣΗ ΓΝΩΣΕΩΝ ΚΑΙ ΔΕΞΙΟΤΗΤΩΝ ΕΡΓΑΖΟΜΕΝΩΝ ΤΟΥ ΤΟΥΡΙΣΤΙΚΟΥ ΤΟΜΕΑ	ΤΟΥΡΙΣΤΙΚΗ ΙΑΜΑΤΙΚΗ ΕΠΙΧΕΙΡΗΣΗ ΔΗΜΟΥ ΑΛΕΞΑΝΔΡΟΥΠΟΛΗΣ ΑΝΩΝΥΜΗ ΕΤΑΙΡΙΑ ΟΤΑ	ΟΧΕ_1 ΒΑΑ	8/11/2018	50.000	49.600	14.880
5067450	Υπηρεσίες σχολείου εκπαίδευσης αυτόνομης διαβίωσης ΑμεΑ	ΚΕΝΤΡΟ ΚΟΙΝΩΝΙΚΗΣ ΠΡΟΣΤΑΣΙΑΣ ΑΛΛΗΛΕΓΓΥΗΣ ΠΑΙΔΕΙΑΣ & ΠΕΡΙΒΑΛΛΟΝΤΟΣ ΑΛΕΞΑΝΔΡΟΥΠΟΛΗΣ	ΟΧΕ_1 ΒΑΑ	1/7/2020	115.000	114.990	59.184
5033743	Ενέργειες δημοσιότητας και ευαισθητοποίησης των πολιτών στο πλαίσιο υλοποίησης της Στρατηγικής Βιώσιμης Αστικής Ανάπτυξης του δήμου Καβάλας	ΔΗΜΟΤΙΚΗ ΚΟΙΝΩΦΕΛΗΣ ΕΠΙΧΕΙΡΗΣΗ ΚΑΒΑΛΑΣ - ΔΗΜΩΦΕΛΕΙΑ	ΟΧΕ_1 ΒΑΑ	20/9/2019	112.000	112.000	45.097
5035338	ΔΡΑΣΕΙΣ ΔΗΜΟΣΙΟΤΗΤΑΣ ΕΠΙΚΟΙΝΩΝΙΑΣ ΚΑΙ ΑΞΙΟΛΟΓΗΣΗΣ ΤΟΥ ΣΧΕΔΙΟΥ ΒΙΩΣΙΜΗΣ ΑΣΤΙΚΗΣ ΑΝΑΠΤΥΞΗΣ ΤΟΥ ΔΗΜΟΥ ΔΡΑΜΑΣ	ΔΗΜΟΣ ΔΡΑΜΑΣ	ΟΧΕ_1 ΒΑΑ	21/6/2019	197.000	160.015	97.509
5041967	ΠΑΡΟΧΗ ΥΠΗΡΕΣΙΩΝ ΣΥΜΒΟΥΛΟΥ ΤΕΧΝΙΚΗΣ ΚΑΙ ΕΠΙΣΤΗΜΟΝΙΚΗΣ ΥΠΟΣΤΗΡΙΞΗΣ ΤΗΣ ΣΒΑΑ ΤΟΥ ΔΗΜΟΥ ΑΛΕΞΑΝΔΡΟΥΠΟΛΗΣ	ΔΗΜΟΣ ΑΛΕΞΑΝΔΡΟΥΠΟΛΗΣ	ΟΧΕ_1 ΒΑΑ	23/7/2019	49.000	47.988	35.030
5044831	ΠΑΡΟΧΗ ΥΠΗΡΕΣΙΩΝ ΕΝΗΜΕΡΩΣΗΣ ΕΥΑΙΣΘΗΤΟΠΟΙΗΣΗΣ ΚΑΙ ΔΗΜΟΣΙΟΤΗΤΑΣ ΤΗΣ ΣΤΡΑΤΗΓΙΚΗΣ ΒΑΑ ΤΟΥ ΔΗΜΟΥ ΑΛΕΞΑΝΔΡΟΥΠΟΛΗΣ	ΔΗΜΟΣ ΑΛΕΞΑΝΔΡΟΥΠΟΛΗΣ	ΟΧΕ_1 ΒΑΑ	19/7/2019	58.409	58.409	47.791
5037983	Επιχορήγηση του ΝΠ ΕΘΝΙΚΗ ΣΥΝΟΜΟΣΠΟΝΔΙΑ ΑΤΟΜΩΝ με ΑΝΑΠΗΡΙΑ ΕΣΑμεΑ για την υλοποίηση του έργου Άρση ανισοτήτων κοινωνική ενσωμάτωση και πληροφόρηση για όλους	ΕΘΝΙΚΗ ΣΥΝΟΜΟΣΠΟΝΔΙΑ ΑΤΟΜΩΝ με ΑΝΑΠΗΡΙΑ (ΕΣΑμεΑ)	ΟΧΕ_1 ΒΑΑ	20/9/2019	48.515	48.515	48.515
5044966	ΕΝΕΡΓΕΙΕΣ ΔΙΚΤΥΩΣΗΣ ΤΩΝ ΕΤΑΙΡΩΝ ΚΑΙ ΔΙΑΧΥΣΗΣ ΚΑΛΩΝ ΠΡΑΚΤΙΚΩΝ ΤΩΝ ΣΤΡΑΤΗΓΙΚΩΝ ΣΒΑΑ ΤΗΣ ΠΑΜΘ	ΔΗΜΟΣ ΑΛΕΞΑΝΔΡΟΥΠΟΛΗΣ	ΟΧΕ_1 ΒΑΑ	19/7/2019	66.500	66.500	29.064
Σύνολο					20.743.209	16.354.920	10.696.866
						78,8%	51,6%



ΠΑΡΑΡΤΗΜΑ ΣΤ

Φωτογραφίες Έργων



Διαμόρφωση χώρου παραλίας στην Αλεξανδρούπολη



Κατασκευή Γέφυρας Μαρμαριάς επί της ΕΟ Νο 14 Δράμας - Ξάνθης μετά των προσβάσεων





Βιοκλιματική αναβάθμιση δημοσίων χώρων Δράμας



Εγκατάσταση επεξεργασίας πόσιμου νερού ΔΕΥΑ Κομοτηνής





Προμήθεια και εγκατάσταση επιστημονικού, εργαστηριακού και εκπαιδευτικού εξοπλισμού ΔΠΘ



Θερμοκοιτίδα Επιχειρήσεων Δημοκριτείου Πανεπιστημίου Θράκης

